No: 1-50 Lira

CONAN

İlkel Çağların Yenilmez Savaşçısı

ALFA Yayınları

MELiH41

BU SAYI

POSTER ARMAĞANLI!

"... Şunu bilin ki Prensim, kabaran okyanusların Atlantis'i ve onun görkemli kentlerini yutmasından sonra Dünyada o güne değin görülmemiş bir çağ başlamıştı. Aryas'ın oğullarının doğduğu bu çağda, Dünya üzerindeki imparatorluklar ve uygarlıklar, gökteki yıldızların mavi parıltıları kadar dağınık fakat belirgindi. İşte bu sıralarda Kimmeryalı Conan geldi. Çelik bilekli elinden kılıcını hiç bırakmayan bu kara saçlı, şahin gözlü yiğit tüm imparatorlukları sandallı ayağının altında çiğnemek istiyordu..."

— Bir Nemedya efsanesinden—

KARA KIYININ KRALİÇESİ

Developed by the Marvel Comics Group, a division of Cadence Industries Corporation, used with permission.
Copyright©1984 Alla Ray Kuykendall. All rights reserved.
Bu dizinin, Türkiye'de ve Türkçe konuşulan ülkelerde kitap ve dergi olarak yayın hakkı

SÜRÜCÜ, SON YAĞMURLARIN YAVAŞ YAVAŞ KURUMAKTA OLAN ÇAMURLARI ARASINDAN İSKELEYE DOĞRU AT KOŞTURUYORDU...
YÜKSEK GÜVERTELİ, GENİŞ GÖVDELİ BİR GEMİYE YÜKLEME YAPMAKTA OLAN ARGOSLU DENİZCİLER ŞAŞKINLIKLA ATLIYA BAKTILAR...
ÇILGIN ADAM, DÖRTNALA KOŞTURDUĞU ATINI ÜZERLERİNDEN GEÇİRİP DALGALARA SÜRECEK GİBİYDİ...
ADAM, İSKELENİN EN UÇ NOKTASINDA ATININ DIZGİNLERİNİ ÇEKTİ...
...VE EYERİN ÜZERİNDE DOĞRULARAK...
...GEMİNİN GÜVERTESİNE OLANAKSIZ GİBİ GÖRÜNEN BİR ATLAYIŞ YAPTI...
MİTRA ADINA!

KIM DAVET ETTİ SENİ BURAYA?
ÇABUK YOLA KOYUL ARGOSLU KÖPEK!
AMA BİZ KUSH KIYILARINA GİDİYORUZ...

BEN DE GİDERİM...
YOLA KOYUL DEDİM!

KAÇAK YOLCULARA YERİMİZ YOKTUR YABANCI!
YOLCULUĞUN BEDELİNİ ÖDEYEBİLİR MİSİN?
EVET...

BEN BORÇLARIMI KILICIMLA ÖDERİM...
HEMEN YOLA KOYULMAZSAN...
KADIRGANI BAŞTAN BAŞA KANA BOYARIM!

GEMİ KAPTANI MANTIKLI VE ANLAYIŞLI BİR ADAMDI...
ÖYLE OLSUN... HEY! DENİZCİLER!
HERKES YERİNE! YOLA ÇIKIYORUZ...

KÜREKLER RİTMİK OLARAK SUYA BATIP ÇIKARKEN KADIRGA AÇIK DENİZE KAYDI... SONUNDA RÜZGAR YELKENLERİ ŞİŞİRİP YÖNETİMİ ELE ALDI...
TIPKI BİR KUĞU GİBİ KAYMAYA BAŞLAYAN KADIRGA DUMDÜZ ROTASINA GİRMİŞTİ.

KADIRGADAKİLER! GERİ DÖNÜN!
GERİ DÖNÜN DİYORUM!
NEREDE O KAHROLASI OKÇULAR? NEREDE?

BIRAK BAĞIRSINLAR...

SEN YALNIZCA GEMİYİ ROTASINDA TUT DÜMENCİBAŞI !...

EĞER BİRLİKTE YOLCULUK YAPACAKSAK KI BÖYLE OLDUĞU KESİN BARBAR ...

BİR BARIŞ YAPSAK İYİ OLACAK...

ADIM TİTO! ARGOS LİMANININ LİSANSLI DÜMENCİBAŞILARINDANIM...

BEN DE KİMMERYALI CONAN...

KUSH'A MI * GİDİYORSUNUZ DEMİŞTİN?

* BUGÜNKÜ AFRİKA KITASI...

EVET... KARA KRALLIKLARDA FİLDİŞİ, BAKIR, İNCİ VE KÖLE KARŞILIĞINDA PAMUK, İPEK, ŞEKER, PİRİNÇ SAPLI KILIÇ TİCARETİ YAPIYORUZ...

KARA KIYILARDA, HİÇ BİR YERDE KAZANAMAYACAĞIMIZ KADAR BOL PARA KAZANMA OLANAĞI VAR...

İYİ BİR İŞ...

BEN ARGOS'A PARALI ASKER OLARAK İŞ BULMAK İÇİN GELMİŞTİM.

AMA GÖRÜNÜRDE BİR SAVAŞ OLMADIĞINDAN ELİMİ ATACAK BİR ŞEY BULAMADIM...

ASKERLER SENİ NİÇİN KOVALIYORLARDI?

ASLINDA BU BENİ İLGİLENDİRMEZ AMA DÜŞÜNDÜM DE ...

GİZLEYECEK BİR ŞEYİM YOK... CROM ADINA! SİZ UYGAR İNSANLARIN ARASINDA OLDUKÇA UZUN BİR SÜRE BULUNDUĞUM HALDE BAZI YÖNTEMLERİNİZİ ANLAYAMIYORUM...

"DÜN GECE BİR MESSENTİYA MEYHANESİNDE, KRALIN MUHAFIZLARINDAN BİR YÜZBAŞI, GENÇ BİR ASKERİN SEVGİLİSİNE SARKINTILIK ETTİ..."

"ASKERDE DOĞAL OLARAK KILICINA SARILDI..."

"...VE SUBAYI TEMİZLEDİ..."

"BU BÜYÜK BİR SUÇ SAYILIYOR OLMALI KI, DELİKANLI KIZI ALIP ORADAN HIZLA UZAKLAŞTI..."
INN

"DAHA ÖNCE ONLARLA BİRLİKTE OLDUĞUM SÖYLENTİLERİ YAYILDI..."

"MAHKEMEYE ÇIKARILIP YARGILANDIM..."

"YARGIÇ BANA ADAMIN NEREYE GİTTİĞİNİ SORDU..."
"BİLMEDİĞİMİ, BİLSEM BİLE HAKLI BULDUĞUM BİRİNİ ELE VEREMEYECEĞİMİ SÖYLEDİM..."

"YARGIÇ, DEVLETE VE TOPLUMA KARŞI OLAN GÖREVLERİMDEN VE DAHA BİR SÜRÜ ANLAMADIĞIM ŞEYLERDEN SÖZEDİP DURDU...."

"VE BANA DOSTUMUN NEREYE KAÇTIĞINI SÖYLEMEMİ EMRETTİ...."

"DOĞRU SÖYLEMEME RAĞMEN BANA İNANMADIKLARI İÇİN ÖFKELENMİŞTİM...."

AMA ÖFKEMİ YUTTUM VE SESSİZLİĞİMİ KORUDUM... SONRA YARGIÇ BENİM MAHKEMEYE HAKARET ETTİĞİME KARAR VERDİ VE DOSTUMUN YERİNİ SÖYLEYİNCEYE DEK ZİNDANA KAPATILMAMI EMRETTİ...."

"HEPSİNİN DELİ OLDUĞUNU ANLAYINCA BEN DE GİTME ZAMANIMIN GELDİĞİNE KARAR VERDİM."

"ZİNCİRLERİMİN ANAHTARINI BULDUKTAN SONRA...."

SALONDA KENDİME BİR YOL AÇTIM...

"KENDİMİ ÖZGÜR KILDIM...."

"...VE KILICIMLA MİĞFERİMİ ALMAK İÇİN YARGICIN KÜRSÜSÜNE FIRLADIM...."

"KILICIMI ELİME ALINCA ÖNCE ARKAMIN GÜVENLİĞİNİ SAĞLADIM...."

"SONRA DA YARGICIN İŞİNİ BİTİRDİM..."

"... VE KOMUTANIN ATINA ATLAYIP..."

"... UZAK BÖLGELERE GİDEN GEMİLERİN BULUNDUĞU RIHTIMA YÖNELDİM..."

GİDECEĞİNİZ KUSH VE KARA KIYILARA BEN DE GELİYORUM...
BİR İTİRAZIN VAR MI?
HAYIR... BEN...

SIK SIK VERGİ CEZASINA ÇARPTIRIP BENİ SOYAN MAHKEMELERİ PEK SEVMEM.
MESSANTİA'YA DEMİR ATTIĞIMDA BİR SÜRÜ SORUYU YANITLAMAM GEREKECEK AMA TEHDİT ALTINDA HAREKET ETTİĞİMİ SÖYLERİM...
KILICINI YERİNE KOYABİLİRSİN DOSTUM...
BİZ BARIŞSEVER DENİZCİLERİZ VE SANA BİR DÜŞMANLIĞIMIZ YOK...

AYRICA SENİN GİBİ BİR SAVAŞÇININ GEMİMDE OLMASINA MEMNUNUM.
ÜST GÜVERTEYE ÇIKIP ŞARAP İÇMEYE NE DERSİN?
İYİ FİKİR!

ARGUS KÜÇÜK AMA DENGELİ BİR GEMİYDİ. ZİNGARA LİMANLARIYLA GÜNEY KIYILARI ARASINDA TİCARET YAPAN TİPİK GEMİLERDEN BİRİYDİ...

MÜRETTEBAT, YIRMİ KÜREKÇİ, ÜÇ YELKENCİ VE BİR KAPTAN DÜMENCİDEN OLUŞUYORDU...

ÇOK GÜZEL BİR HAVADA SÜREKLİ GÜNEYE DOĞRU İLERLEDİLER. SONUNDA SHEM KIYILARI GÖRÜNDÜ... KIYI BOYUNCA DİZİLMİŞ SAKALLI ADAMLAR KUŞKULU GÖZLERLE KADIRGAYA BAKIYORLARDI...

VAHŞİ SHEMLİLERLE TİCARET YAPMAK KARSIZ VE TEHLİKELİ OLDUĞUNDAN KIYIYA FAZLA YAKLAŞMADILAR...

KAPTAN TİTO, STYX NEHRİNİN, KORKUNÇ SULARINI OKYANUSA BOŞALTTIĞI VE KHEMİ LİMANINDAKİ KARA ŞATOLARIN MAVİ SULARDA YANSIDIĞI GENİŞ KIYIYA DA YANAŞMAK İSTEMEDİ...

BURADA KARA BÜYÜCÜLER, KAN LEKELERİYLE DOLU MİHRAPLARINDA TÜYLER ÜRPERTİCİ BÜYÜLER YAPIYORLARDI... BURADA, SÜRÜNGEN-YILAN TANRI SET'İN, KENDİSİNE TAPANLARA, PARLAK KIVRIMLARIYLA İŞKENCE ETTİĞİ SÖYLENİRDİ...

MELIH4

KAPTAN TITO, CAM GİBİ SULARDA GENİŞ BİR MANEVRA YAPARKEN, ARKALARINDA YILAN BİÇİMİ, KARA BİR GONDOL BELİRDİ...

GONDOLDAKİ, SAÇLARINDA KIRMIZI ÇİÇEKLER OLAN ESMER TENLİ KADINLAR DENİZCİLERE ŞEHVETLE SESLENİYORLARDI...

DAVRANIŞLARI ÇOK TAHRİK EDİCİYDİ...

DUYGULARINI FRENLEYİP KARA GONDOLU VE KARA KULELERİ GERİDE BIRAKTILAR. STİGYA'NIN GÜNEY SINIRLARINI GEÇİP KUSH KIYILARINA ULAŞMIŞLARDI ARTIK...

KENDİ ANAYURDU, KUZEYİN YÜKSEK BÖLGELERİNDEKİ RÜZGARLI TEPELER OLAN CONAN İÇİN DENİZ VE DENİZİN ÇEVRESİ SONSUZ BİR ESRARENGİZLİKTİ...

BU ARADA, KİMMERYALININ KENDİSİ DE DAHA ÖNCE ONUN VAHŞİ IRKINDAN HİÇ KİMSEYİ GÖRMEMİŞ DENİZCİLER İÇİN AYNI DERECEDE İLGİNÇTİ...

KENDİLERİNİ GÜVENCEDE HİSSETMELERİNİ SAĞLASA BİLE BARBARA PEK YAKLAŞMIYORLARDI...

GÜVERTEDE BİR KULE GİBİ YÜKSELİYORDU VE İÇLERİNDEN HİÇ BİRİ ONUN GÜCÜYLE BOY ÖLÇÜŞEMEZDİ...

BÖYLECE ARGUS ADLI GEMİ GÜNEYE, HEP GÜNEYE DOĞRU YOL ALIYORDU...

BİR SÜRE SONRA ZENCİ HALKIN YÜKSEK DUVARLI KÖYLERİNİ GÖRDÜLER...

KÖYDEN KOYU BİR DUMAN YÜKSELİYORDU...

...VE KIYI ÇIPLAK, SİYAH CESETLERLE DOLUYDU...

MİTRA RUHUMU KORUSUN!

BİR ZAMANLAR BURADA İYİ TİCARET YAPARDIM...

KORSANLARIN İŞİ BU...

BENİM SAVAŞLA İŞİM YOK...SAVAŞÇI DEĞİL TİCCARİZ AMA GEREKİRSE...

...DAHA ÖNCE DE YAPTIĞIMIZ GİBİ ÇAPULCULARI TEPELEYEBİLİRİZ.

YETER Kİ BELİT'İN KAPLANLARI OLMASIN!

BELİT DE KİM?

DÜNYANIN EN VAHŞİ DİŞİ KORSANI...

EĞER İZLERİ YANLIŞ OKUMAMIŞSAM...

BU İŞİ YAPAN ONUN KASAPLARI OLMALI...

ERTESİ GÜN PIRIL PIRIL PARLAYAN BİR GÜNEŞİN ALTINDA TİTO ANLATIYORDU...

ZENCİ KORSANLARA ÖNDERLİK EDEN ŞEMLİ BİR KADINDIR...ONA KARA KIYILARIN KRALİÇESİ DERLER...

BİR GÜN ONU İPTE SALLANIRKEN GÖRMEYİ ÇOK İSTERİM...

ÇOK SAYIDA TİCARET GEMİSİNİ YAĞMALAYIP BATIRMIŞTIR O DİŞİ KAPLAN...

BİR GEMİ GÖRÜNDÜ!

BİR GEMİ SANCAK TARAFINDAN HIZLA YAKLAŞIYOR...

TANRILAR YARDIMCIMIZ OLSUN KIMMERYALI!
BELİT BU!

CANLANIN BİRAZ KÖPEKLER! KIYIDAKİ KOYA DOĞRU KÜREK ÇEKİN!
BİZE YETİŞEMEDEN KIYIYA YARABİLİRSEK BELKİ KAÇABİLİRİZ...
ASILIN KÜREKLERE!

BANA OK VE YAY VER TITO!
BENİM İÇİN ERKEKÇE BİR SİLAH DEĞİL AMA HİRKANYALILAR ARASINDA OKÇULUĞU ÖĞRENMİŞTİM...

O GÜVERTEDE BİRKAÇ KİŞİYİ YERE SEREMEZSEM YAZIK EMEKLERİME...
DAHA HIZLI KÜREK ÇEKİN!

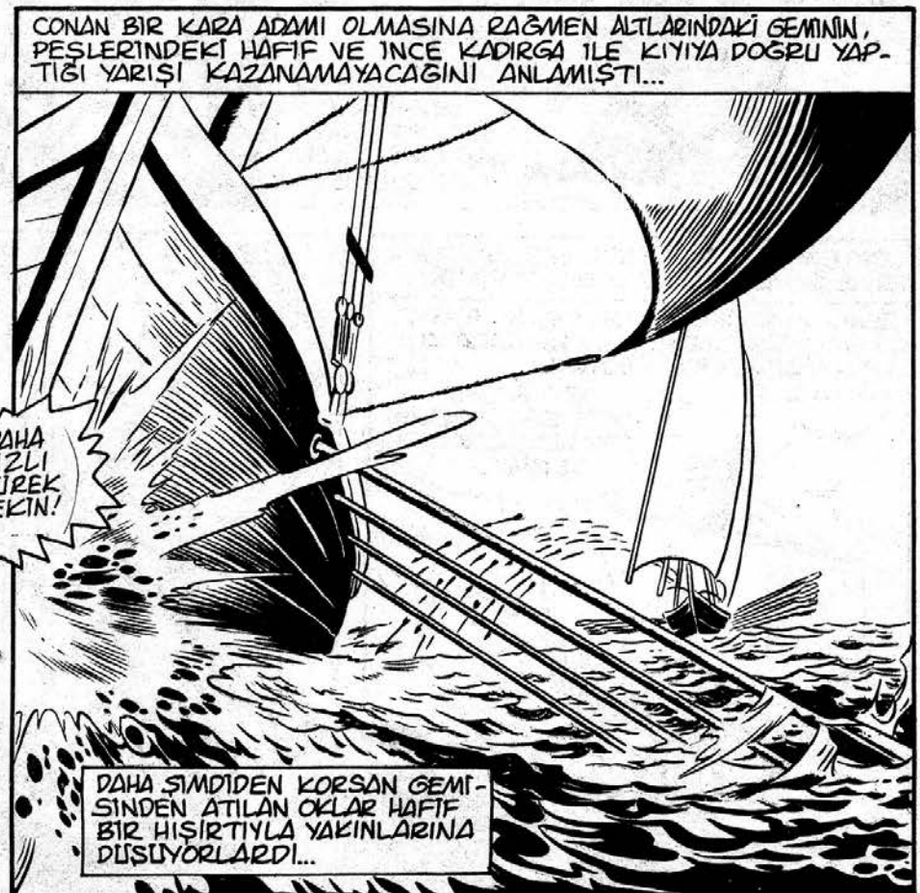
CONAN BİR KARA ADAMI OLMASINA RAĞMEN ALTLARINDAKİ GEMİNİN, PEŞLERİNDEKİ HAFİF VE İNCE KADIRGA İLE KIYIYA DOĞRU YAPTIĞI YARIŞI KAZANAMAYACAĞINI ANLAMIŞTI...
DAHA ŞİMDİDEN KORSAN GEMİSİNDEN ATILAN OKLAR HAFİF BİR HIŞIRTIYLA YAKINLARINA DÜŞÜYORLARDI...

KAÇMAK YARARSIZ TITO!

YOKSA DÖVÜŞEMEDEN SIRTIMIZDA BIRER OKLA ÖLECEĞIZ...

SIRTLARINIZI EĞIN KÖPEKLER!

KORKUDAN ÇILGINA DÖNEN KAPTAN, CONAN'I DUYMUYOR GIBIYDI...

KÜREKÇILERSE DÖRT ELLE ISE SARILMIŞLARDI...

ARGUS KIYIDAN OLDUKÇA UZAKTI DAHA...

GGNNG

MÜRETTEBAT'DAN ILK ADAM BOYNUNA GEÇEN SERSERI BIR OKLA YIKILDI...

BIR MIL SONRA...

KIYI HIÇ GÖRÜNMESE DE FARKETMEZDI ARTIK...

CONAN ŞIMDI KORSAN GEMISININ AYRINTILARINI DAHA IYI GÖRÜYORDU... YANLARDAKI YÜKSEK AHŞAP DUVARLARLA KORUNAN KÜREKÇILERE EN IYI NIŞANLADIĞI OKLARIYLA BILE ZARAR VEREMEZDI...

KORSAN GEMISI, TICARET GEMISINE YANAŞTIĞINDA...

CONAN, YARI ÇIPLAK ZENCILERIN DAR GÜVERTEDE DANS ETTIKLERINI GÖRDÜ...

OKLARIN, HAVAYA KALKMIŞ MIZRAKLARIN, DESENLİ KALKANLARIN ÜZERİNDEKİ BİR PLATFORMDA İNCECİK BİR GÖNDE DİMDİK DURUYORDU...

BELİT!

KARA KIYILARIN KORSAN KRALİÇESİ BELİT...

CONAN YAYINI KULAĞININ HİZASINDA GERİP DİŞİ KORSANI NİŞANLADI...

SONRA BİR GÜÇ YA DA BİR ENGEL ELİNİ DURDURDU...

...VE OKU KADINA DEĞİL DE YANINDA DURMAKTA OLAN UZUN BOYLU ADAMA FIRLATTI...

AYNI ANDA KARA KORSANLAR, ŞAŞKIN ARGOSLU DENİZCİLERE ÇULLANDILAR...

KANLI KIYIMI BİR AN ÖNCE BİTİRMEK İSTİYORLARDI...

YAYINI YERE FIRLATAN CONAN...
KILICINI KULLANMAYA BAŞLADI...
GÖĞSÜNDEKİ ÇELİK ZIRH ONU MIZRAK VE OKLARA KARŞI KORUYORDU...

AMA KAPTAN TITO'NUN ZIRHI YOKTU...
ARRL

YARDIM ET BANA CONAN! BU KAHROLASI OKU KOLUMDAN ÇIKART!
HERŞEYE RAĞMEN KAZANABİLİRİZ...

GEBER ARGOS'LU KÖPEK!

ŞU ANDA TITO'NUN ÖCÜNÜ ALMAYA KALKIŞMANIN YARARSIZ OLDUĞUNU DÜŞÜNEN CONAN, ÇAKAL SÜRÜSÜNÜ EZEN BİR...
...ASLAN GİBİ KENDİNİ KURTARDI.

...VE KÜKREYEREK KORSAN GEMİSİNİN GÜVERTESİNE TIRMANDI...

KENDİ IRKININ ÇILGIN SAVAŞÇILIĞIYLA VE MAVİ GÖZLERİNİN ÖNÜNDE DALGALANAN ANLAŞILMAZ BİR KIRMIZI ÖFKE BULUTUYLA TÜM GÜVERTEYİ KANA BULADI...

KILICININ HAVAYA ÇALDIRDIĞI ISLIK ÖLÜM ŞARKILARI GİBİYDİ...

SIRTINI DİREĞE DAYAMIŞ, AYAĞININ DİBİNE DELİK DEŞİK CESETLER YIĞIYORDU...

SONUNDA SALDIRGANLAR KORKU VE ÖFKEYLE DURAKLADILAR.

VE UZAKTAN MIZRAKLARINI DOĞRULTUP DURDULAR...

VAHŞİ BARBAR, SAVAŞARAK ÖLMEYE HAZIRDI...

KESKİN BİR HAYKIRIŞ KORKAK DENİZCİLERİ SİYAH HEYKELLERE DÖNÜŞTÜRDÜ.

DURUN DENİZ KURTLARIM!

BU BARBARLA BELİT KONUŞACAK!

KİMSİN SEN? NEREDEN GELİYORSUN?

CONAN TETİKTEYDİ... KADININ ZARİF ELLERİ MÜCEVHERLİ HANÇERİNE UZANIRSA KILICIYLA ONU GÜVERTENİN ORTASINA SERECEKTİ...

ADIM CONAN!

GÜÇLÜ KOLLARI ŞİMDİYE DEK BİR ÇOK KADINI TUTMUŞTU AMA HİÇBİRİNİN GÖZLERİNDE BÖYLE ATEŞ GÖRMEMİŞTİ...

ARGOS'DAN GELİYORUM...

SEN YUMUŞAK DEĞİLSİN!

ZİNGARA KIYILARINDAN GÜNEYİN ALEVLERİNE DEK TÜM DENİZLERDE SENİN GİBİ BİRİNE RASTLAMADIM...

SEN KURTLAR KADAR VAHŞİ VE KABASIN!

BÖYLE KÖMÜR BİR KAPLAN KARŞISINDA BİR KURTUN NE YAPACAĞINI GÖRELİM!
SAVAŞÇILARIMIN MIZRAKLARIYLA ÖLMEK İSTEMİYORSAN ODONGO'YU YENMELİSİN!
ODONGO! CONAN BİRDENBİRE YARALI KAPTAN TİTO'YU ÖLDÜREN DEV KORSANI TANIDI...

...VE HIÇ YANIT VERMEDİ...

ODONGO DA HIÇ BİR ŞEY SÖYLEMEDEN İLERLEDİ...
"BU İYİ" DİYE DÜŞÜNDÜ CONAN...

"BUNDAN SONRA DUYULACAK İLK SES, İKİMİZDEN BİRİNİN ÖLÜM ÇIĞLIĞI OLSUN!"

KÜKREYEN İKİ DEVİN GÜCÜ DENGELİYDİ AMA ZENCİ OLAN DAHA AĞIRDI.

BU AĞIRLIK DENGEYLE DE BİRLEŞİNCE...
...CONAN'I SALLANAN KADIRGANIN KÜPEŞTESİNE YATIRDI...

...VE GENİŞ BOĞAZINA SİPSİVRİ BİR HANÇER DAYADI...

O HANÇER, BRONZ TENİ ÇİZERKEN ADI BELİT OLAN KADININ İNİP KALKAN GÖĞSÜNDE NE TÜR DUYGULARIN KAVRULDUĞUNU KİM BİLEBİLİRDİ Kİ? YOKSA O SİMSİYAH ATEŞLİ GÖZLERDE YANAN ARZUYU BİR BUDALA BİLE FARKEDER Mİ DERSİNİZ?

SONRA BİRDENBİRE...
HERŞEY BİTTİ...
AAAHEEE

DALGALI SULAR KISA BİR SÜRE İÇİN ODONGO'NUN ÇIĞLIKLARINI BOĞDU...

...VE YENİDEN ÇIĞLIKLAR BAŞLADIĞINDA DA...
...KESİLMESİ UZUN SÜRMEDİ...

BANA BAK CONAN!

BANA BAK DEDİM SANA!
BEN KARA KIYILARIN KRALİÇESİ BELİT'İM!
YANI?

SEN SOĞUKSUN KUZEYLİ ADAM! SENİ YETİŞTİREN KARLI DAĞLAR KADAR SOĞUKSUN!
SENİN GÖZLERİN KENT IŞIKLARINDA HİÇ KISILMAMIŞ!...
MERMER DUVARLAR ARASINDAKİ YAŞAM ELLERİNİ YUMUŞATMAMIŞ!

AL BENİ CONAN! VE BARBARCA AŞKINLA EZ BENİ!
DÜNYANIN DENİZLERİNİ BENİMLE BİRLİKTE DOLAŞ!
BEN ATEŞ, KILIÇ, DENİZ VE ÖLÜM KRALİÇESİYİM...
SEN DE BENİM KRALIM OL!

CONAN'IN GÖZLERİ KISKANÇ VE ÖFKE DOLU BAKIŞLAR ARADI AMA GÖREMEDİ...
BU ADAMLAR İÇİN BELİT'İN SIRADAN BİR KADINDAN DAHA ÖTE OLDUĞUNU ANLADI. ARZULARI SORGULANAMAZ BİR KRALİÇEYDİ O...

BİRAZ ÖTEDE KIRMIZI DENİZ SULARI TARAFINDAN YUTULMAKTA OLAN ARGUS'U GÖRDÜ... GÜVERTESİ SUYA GÖMÜLMÜŞTÜ, YALNIZ DİREKLERİ GÖRÜNÜYORDU.
CONAN ÖNCE OKYANUS'UN YEŞİL UFKUNDA UZANAN MAVİ ÇERÇEVELİ KIYILARA BAKTI...
SONRA DA KARŞISINDAKİ ESMER GÜZELİ KADINA...

...VE BARBAR RUHUNDA BİR KIPIRTI OLDU...
SENİNLE GELECEĞİM...

SELAM ŞAMAN NYAGA!
ŞİFALI OTLAR GETİR VE EFENDİNİN YARALARINI SAR!

ARTIK YAĞMALAMA BİTTİĞİNE GÖRE YOLA KOYULMAYA HAZIRLANIN!

GELECEK DİŞİ KORSANIN DOĞUCU

2-50 Lira

CONAN

doruk

BU SAYIDA CONAN'IN EN BÜYÜK AŞKI BELIT'İN NASIL KORSANLAR KRALÇESİ

POSTA KUTUSU

Sayın Ali Recan

Bu size yazdığım ikinci mektup oluyor. Önceki mektubumun cevaplanması ve resmimin yayınlanmak üzere sıraya konduğunun belirtilmesi beni çok sevindirdi. Sayın Recan, size yanıtını merat ettiğim bazı sorular yöneltmek istiyorum. Çizgi roman çizimi dışında tablo çalışmalarınız da var mı? Okurlardan şahsınıza gelen mektupları özel olarak yanıtlıyor musunuz? Okurların gönderdikleri Conan resimleri yayınlandıktan sonra ne yapılıyor? İlginiz için şimdiden teşekkür eder saygılarımı sunarım.

Hakan Yeten
Hürriyet Mah. İsmetpaşa Cad.
Barınak Apt. 25/A SAMSUN

Sayın Hakan Yeten

Çizgi roman dışında tablo çalışmaları yapmaya ve Posta Kutusu sayfası dışında da okuyuculara özel yanıt yazmaya ne yazık ki zaman bulamıyorum Gerek Alfa Yayınlarında çizilen resimli roman orijinalleri, gerekse okurların gönderdikleri resimler işleri bittiklerinde atılıyorlar. Bunların yalnızca filmleri saklanıyor. İşi biten herşeyi saklayacak olursak, depolara sığdıramayacağımız kağıt yağınları birikir. İlginize teşekkürler.

Sayın Alfa Yayınları yetkilileri;

Conan dergisini Türkiye'de ikinci çıkışından beri almaktayım. Ve Conan koleksiyonu yapıyorum. Yanıtlamanızı istediğim bazı sorular aklıma takıldı. Bunlar sırasıyla:

1— Red Sonya Sayı: 11'de yayınlanan "Savaşan Bararlar" adlı serüvenin arkası ne oldu?

2— Conan renkli Cep Dizisi Sayı: 8 de sürpriz bir Conan macerasını baştanbaşa renkli yayınlayacağınızı duyurmuştunuz. Bu macera ne oldu?

2— Conan Tam Maceralı Cep Dizisi Sayı: 22'de 'sımlı Ayna" adlı bir macera yayınladınız. Bu macera, "Bir Cadı Doğuyor", "Kumlar Altında Uyuyan" adlı maceralarla "Yakan Hançer" adlı maceranın bağlantı bölümüdür dediniz. "Yakan Hançer" ne zaman yayınlanacak?

4— Geçenlerde elime, 1977 yılında Amerika'da yayınlanmış bir Conan the Barbarian sayısı geçti. Bu macera Alfa Yayınları dizilerinin hiçbirinde yayınlanmadı. Bir süre önce, Amerika'dan ilk Conan maceralarını istediğinizi duyurmuştunuz. İstedikleriniz bu maceralar mı? Beni bu konuda aydınlatır mısınız?

Tulga Turna
Binektaşı Sok. 15/2
Bakanlıklar, ANKARA

Sayın Tulga Turna;

İlginize teşekkür ederek sorularınızı sırayla yanıtlıyoruz.

1— "Savaşan Barbarlar" Conan ve Red Sonya'nın ortak bir macerası olup, Red Sonya açısından ele alınan bölümü Türkiye'de yayınlanmıştır. Yeni Conan haftalık dizimizde de bir kaç sayı sonra bu maceranın Conan açısından ele alınan bölümü yayınlanacak ve böylece bir bütün oluşacaktır.

2— Sözünü ettiğimiz sürpriz macera Conan'ın oğlu Conn ile birlikte yaşadığı ve Renkli Cep Dizisi Sayı: 11'de yayınlanan "Sislerin Cadısı" adlı maceradır.

3— "Yakan Hançer" adlı macera Conan Tam Maceralı Koleksiyon Dizisinde yayınlanacaktır.

4— Evet, Amerika'dan yeni getirttiğimiz ve haftalık dergide yayınlamaya başladığımız maceralar, bir sayı sizin elinize geçmiş bulunan ilk ve en güzel Conan maceralarıdır.

Sayın Ali Recan Bey

Size birçok resim gönderdim, yalnızca ikisi çıktı. Buna çok şaşırdım. Biraz daha tez çıkarırsanız sevinirim. Dergide bazen birçok kötü resim çıkıyor da benimkiler niçin çıkmıyor? Size yaptığım üç resmin fotokopilerini gönderiyorum. Bunlardan hiç değilse birini mutlaka kapak olarak basın. Eğer iyi değilse geri postalayın. Para önemli değil. Elime geçince pul parasını gönderirim. Başarılar dilerim.

Bünyamin Bayram
Doğanşehir Lisesi 916
Doğanşehir, MALATYA

Sayın Bünyamin Bayram

Gönderdiğiniz fotokopiler, modası geçmiş makinelerde çok silik olarak çekilmiş. Bırakın filme alıp yayınlamayı ne olduğu bile pek anlaşılamıyor. Hem kapak resmi çizmek için belirli bir ustalığa erişilmesi gerekir ki bu da birkaç resim çiziştirmekle sağlanamaz. Gerek kendi çizgi roman malzemelerimiz, gerekse okurların gönderdikleri, işleri bittikten sonra imha edilmektedir. Odalar dolusu bu kağıt yığınlarını saklamanın olanaksızlığını, hele hele bunları geri postalamaya hiç zaman bulamayacağımızı anlayışla karşılayacağınıza eminiz.

CONAN Sayı: 2 ★Cilt: 4 ★Genel Sayı: 88 ★29 Haziran 1984
Alfa Yayıncılık ve Pazarlama Limited Şirketi adına Sahibi: M. Turgut Sağıroğlu
Genel Yayın Md: Ali Recan-Müessese ve Yazıişleri Md: Gül Feride Sağıroğlu
Yönetim yeri: Ayazpaşa, Sulakçeşme Sokak, No: 10 Taksim-İstanbul. Tel: 149 91 84
Genel Dağıtım: Hürriyet Holding A.Ş. Her hafta Cuma günleri çıkar.

"... Şunu bilin ki Prensim, kabaran okyanusların Atlantis'i ve onun görkemli kentlerini yutmasından sonra Dünyada o güne değin görülmemiş bir çağ başlamıştı. Aryas'ın oğullarının doğduğu bu çağda, Dünya üzerindeki imparatorluklar ve uygarlıklar, gökteki yıldızların mavi parıltıları kadar dağınık fakat belirgindi. İşte bu sıralarda Kimmeryalı Conan geldi. Çelik bilekli elinden kılıcını hiç bırakmayan bu kara saçlı, şahin gözlü yiğit tüm imparatorlukları sandallı ayağının altında çiğnemek istiyordu..."

— Bir Nemedya efsanesinden—

DİŞİ KORSANIN DOĞUŞU BÊLIT!

Developed by the Marvel Comics Group, a division of Cadence Industries Corporation, used with permission.
Copyright©1984 Alla Ray Kuykendall. All rights reserved.
Bu dizinin Türkiye'de ve Türkce konuşulan ülkelerde kitap ve dergi olarak yayın hakkı

ANCAK SALDIRIYA UĞRAYANLARIN DA SILAHLARI VARDI...
...VE CONAN'I ÖLÜMDEN BAŞLIĞI KURTARDI ...

BIR SÜRÜNÜN SALDIRISIYLA YERE DÜŞTÜ...
YARIM DÜZINE STIGYALI, KIMMERYALI KANI DÖKMEK AMACIYLA ÇULLANDILAR...

NEMEDYA ZIRHINA RAĞMEN BUNU BAŞARACAKLARDI NEREDEYSE.
ANCAK CONAN'IN KILICI ONLARI PÜSKÜRTTÜ...

KENTLI STIGYA ÇAKALLARI, DAĞLI BIR KAPLANLA BOĞUŞMANIN NE DEMEK OLDUĞUNU GÖRDÜLER...

ARTIK AYAKTAYDI VE İNSANDAN ÇOK VAHŞI BIR HAYVANA BENZIYORDU...
ÇEVRESINDE KENDISINE SALDIRACAK KIMSE KALMADIĞINI GÖRDÜ.

VE BIRDEN SEVGILISINI ANIMSADI.
BELIT! KORSANLAR KRALIÇESI.

BELİT, ÖFKESİYLE KARA KORSAN-LARINA, NE KADAR GÖZÜ DÖNMÜŞ...
...BİR KAPTAN OLDU-ĞUNU KANITLIYORDU.
GEBER STİGYALI DOMUZ!

SEN DE KÖPEK...
LUKSOR HEKİMLERİ GELİP BU YARA-YI İYİLEŞTİRSİN.

ŞEMLİ CE-HENNEM CA-DISI!
UHN

CEHENNEM-DEKİ UYDURMA TANRILARINA BE-LİT'DEN SELAM SÖYLE

KENDİ İNSAN-LARINI BİLE KORUYAMAYAN TANRILARINA
ARR ARR
DUR ARTIK KADIN!

SEN KAZANDIN! GEMİMİZ, HAZİNEMİZ, HERŞEYİMİZ SENİN...
STİGYALI BİR RAHİP BU...
SİLAHA SA-RILMAZSANIZ CANINIZA DOKUN

BENİM SİLAHIM LANETİMDİR...
SENİ VE ATEŞ GÖZLÜ BEYAZ SAVAŞ-ÇIYI LANETLİ-YORUM...
BENİ UZUN, ÇOK UZUN ZA-MAN UNUTAMA-YACAKSIN PRENSES!
BU ANI, GE-LECEKTE KAN KIRMIZI MEY-VELER VERECEK AC! BİR AĞAÇ

SAĞ KALANLAR BELIT'IN DEHŞETINI ANLATIRLAR.
KORKAK RAHIP LANET YAĞDIRIRKEN SANA BENDEN FAZLA SÖZ KULLANDI.
TANRILARLA HABERLEŞENLERIN IŞINE AKIL ERMEZ...
NIÇIN STIGYALILARA KARŞI DIĞER DÜŞMANLARINDAN DAHA ÇOK ACIMASIZSIN...

KAHROLASI KÖPEK STIGYALILAR DIĞER INSANLARLA AYNI HAVAYI SOLUMAMALI...
GÜCÜM YETSE KHEMI KENTININ KARA SURLARINI ATEŞE VERIP TÜMÜNÜ CANLI CANLI YAKARDIM.
YAVAŞ OL KADIN!

ÖFKENI ÇEKEN BIR STIGYALI DEĞILIM BEN...
BAĞIŞLA SEVGILIM! STIGYALILARDAN SÖZEDILDIĞINDE NEFRETIN ATEŞI BENLIĞIMI SARIYOR.
BU ATEŞI SEN SÖNDÜRÜYORSUN...

AMA BAŞKASINI UYANDIRIYORSUN...
BENI KAMARAYA GÖTÜR!

ÜSTÜMDEKI STIGYA KANINI TEMIZLEDIKTEN SONRA
BENIM KAMARAMA KADIN!

NYAGA! BIR ÇOK ÖLÜMCÜL YARAYI IYILEŞTIREN BIR ŞAMANSIN SEN!
BIR KADININ RUHUNU OKUYABILIR MISIN? NIÇIN STIGYALILARDAN NEFRET EDIYOR?
AĞZIMI ARAMAK IÇIN NUMARA YAPMAN GEREKMEZ

SANA BELIT'IN ÖYKÜSÜNÜ ANLATACAĞIM. IYI DINLE VE ISTER INAN ISTER INANMA!
BU ÖYKÜ SENIN VE BENIM YANLIŞ BULACAĞIMIZ ŞEYLERLE DOLU...
AMA BELIT'

"BELİT'İN ATALARI, SHEM'İN KUZEYİNDEKİ BÜYÜK ASGALUN KENTİNİN KRALIYDILAR..."

"KARDEŞİ NIM-KARRAK KRALA KÖTÜ AMAÇLAR BESLİYORDU..."

"MAĞRUR DUVARLAR ARASINDA YAŞAYAN BU HALKA, KİMSE BELİT'İN BABASINDAN DAHA İYİ KRAL OLAMAZDI..."

"VE HİÇ KİMSE ANNESİZ KÜÇÜK KIZINI, BU KRALIN KIZI BELİT'İ SEVDİĞİ KADAR SEVEMEZDİ."

"BELİT, SHEM DİLİNDE TANRIÇA ANLAMINA GELİYORDU."

"DENİZİ ÇOK SEVEN KRAL BABASI, BELİT'E YELKEN KULLANMASINI ÖĞRETTİ..."

"VE HİÇ BİR IRKIN GEMİSİ, KÖPÜKLÜ DALGALARIN KRALİÇESİ TİGRES'İ İZLEMEYE CESARET EDEMEZDİ."

"PRENSES BELİT'İN EĞİTİMİ BANA VERİLMİŞTİ.

"YILLAR ÖNCE GÜNEY ADALARINDAN GELMİŞ VE KRALIN YANINA DANIŞMAN GİRMİŞTİM.

"BELİT, AKILLI, NEŞELİ VE SEVGİ DOLUYDU."

"O KORKUNÇ GECE, YATAĞINDAN KALKTIĞINDA BABASI KRAL ATRAHASIS VE SADIK ADAMLARININ ÖLDÜRÜLDÜĞÜNÜ GÖRDÜ..."

"BÖYLE GÜYNEN ADAMLARI DAHA ÖNCE GÖRMEMİŞTİ..."

"BUNLARIN STİGYALI OLDUĞUNU SONRA ÖĞRENDİ."

"ONLARI KENTE GİZLİCE SOKAN NIM-KARRAK, KANLI KIYIMI KAYITSIZCA İZLİYORDU..."

"BIR AVUÇ SARAY MUHAFIZININ YARDIMIYLA KÜÇÜK PRENSESİ ORADAN KAÇIRIP KURTARDIM..."

"ÇÜNKÜ NIM-KARAK STİGYALILAR ELİNDE BİR KUKLA OLMAKTAN ÖTEYE GİDEMEYECEKTİ..."

"VE KENDİ AĞABEYİNİ ÖLDÜRTEN BİR ADAM, BU KÜÇÜK KIZA DA ACIMAZDI..."

"HİÇ BİR STİGYA GEMİSİ, TIGRES'İ YAKALAYAMAZDI... KRAL ONU HEP YOLA ÇIKMAYA HAZIR TUTARDI.

"BU GEMİ O GECE PRENSES BELİT'İN YAŞAMINI KURTARDI..."

"KIYI BOYUNCA YELKEN AÇARAK GÜNEYE YÖNELDİK"

"SEVGİ VE HOŞGÖRÜYLE EĞİTTİĞİM KÜÇÜK KIZIN, İNTİKAM SÖZCÜĞÜNÜ BİLMEDİĞİNİ SANIYORDUM...

BELKİ KENDİ SESSİZLİĞİ İÇİNDE BU KAVRAMI BULACAKTI..."

"KÜÇÜK BELİT İŞTE BÖYLE BİR GECEDE DENİZE AÇILDI"

"YILANA TAPAN STİGYALILARIN KHEMİ KENTİ AÇIKLARINDAN SESSİZCE GEÇTİK"

"BAZI BEYAZLARIN KARA ÜLKE DEDİKLERİ KUSH'U GERİDE BIRAKTIK..."

"...VE ASIL VATANIM OLAN GÜNEY ADALARINA YÖNELDİK"

"BİZİ ORADA NEYİN BEKLEDİĞİNİ BİLMİYORDUM"

"BÜYÜK ORMANIN KIYISINA ÇIKTIĞIMIZDA TAYFALAR BENİ DİNLEMEZ OLDULAR...

DURUN! ORASI TEHLİKELİ OLABİLİR!

VAHŞİ SÜRÜSÜYLE İŞİMİZ YOK BİZİM NYAGA!

HAFTALARCA DENİZDE SALLANDIKTAN SONRA TOPRAĞA BASMAK İSTİYDRUZ...

"TÜMÜ DE ÇOK İNATÇIYDI..."

GEL KIZIM!

BELKİ KÖTÜ BİR ŞEY OLMADAN KIYIDA KAMP KURABİLİRİZ...

"ÇOK ERKEN SEVİNMİŞİM..

ARRRRR

AAAAGHH--!

"DEVEKUŞLARINA BİNMİŞ ACIMASIZ KUSH SAVAŞÇILARI AĞAÇLAR ARASINDAN FIRLADILAR...."

"BU SAVAŞÇILARIN KANA SUSAMIŞLIĞINI ZALİM STIGYALILAR DA FARKETMİŞ VE GÜNEY ADALARINI ONLARA BIRAKMIŞLARDI."

"FAKAT BEN NYAGA, İKİ DÜNYANIN DA İNSANIYDIM...."

"VE HİBORYA DÜNYASINDA BASİT BÜYÜLERLE İNSANLARI ETKİLEMEYİ ÖĞRENMİŞTİM.

"SHEM RAHİPLERİNİN ADAK TÖRENLERİNDE KULLANDIKLARI BÜYÜLÜ TOZ İŞİME YARADI...."

AWWKK

DİNLEYİN ANAYURDUMUN İNSANLARI!

YILLAR ÖNCE, BİR GÜN DÖNECEĞİNİ SÖYLEYEREK AYRILAN...

...NYAGA'YI UNUTTUNUZ MU? İŞTE, ADININ ANLAMI TANRIÇA DEMEK OLAN BU BEYAZ ÇOCUKLA DÖNDÜM. ÖLDÜRDÜĞÜNÜZ BEYAZ KÖPEKLER GİBİ ÖLÜMLÜ DEĞİL BU...

ŞAMAN NYAGA'YA KU-

BU ADI BEBEKLİĞİMDEN ANIMSIYORUM...

YÜRÜYEREK SUYA GİRMİŞ VE BİR YUNUSUN SIRTINA BİNİP GİTMİŞ.

BİR DAHA DA DÖNMEMİŞ.

TOHUM SAÇAR GİBİ ATEŞ SAÇIYOR...

BELKİ SÖZLERİ DE BÜYÜLÜ GİBİ

BEN ONUN SÖZLERİNİN YALAN OLDUĞUNU SÖYLÜYORUM...
BEN UZUMİ! BU ADALARIN YÖNETİCİSİ!
TANRIÇA DERKETA'NIN ÖFKESİNİ NASIL GÖZE ALIRIZ ŞEF?
EVET... YA GERÇEKTEN TANRIÇANIN KIZIYSA?

"VAHŞİ BAKIŞLI SEFİN FİKRİNİ DEĞİŞTİREN BELKİ ADAMLARININ KORKU DOLU SÖZLERİYDİ BELKİ DE SIKILMIŞ YUMRUKLARIMDA ATEŞ TOZU OLABİLECEĞİ DÜŞÜNCESİNDENDİ.
...VE GÜNEŞ IŞIĞININ HİÇ GİRMEDİĞİ KARANLIKLARDAN GELMİŞSE?
PEKİ. KIZ VE ADAM BİZİMLE KALACAKLAR!
TÖRELERİMİZE SAYGISIZLIK ETMEDİKÇE...

"BÖYLECE GÜNEY ADALARININ SIK ORMANLAR ARASINDAKİ BAŞKENTİNE DEVEKUŞLARI SIRTINDA DÖNDÜK..."

"MERAKLI GÖZLERDEN UZAK TUTTUĞUM BELİT."
"BİR GENÇ KIZ OLDU."

"TANRIÇA DERKETA'NIN KIZI OLDUĞUNU BİR AN BİLE UNUTMADAN İNSAN YİYEN BİR LEOPARI MIZRAKLA ÖLDÜRDÜ."
"KÖYE DEHŞET SALAN BİR KURTADAMI GÜMÜŞ HANÇERİYLE HAKLADI..."
"OK ATMAKTA USTALAŞTI..."
"FAKAT KULLANDIĞI SİLÂH NE OLURSA OLSUN..."
"HAYALİNDE NIM-KARRAK'IN KALBİNİ HEDEF ALIYORDU..."

"VE GEÇIP GIDEN YILLAR BELIT'I HIÇ YUMUŞATMADI..."

KABILEMIZIN YENI SAVAŞÇILARI!

GEREKENLERI YAPTINIZ.

DEVEKUŞLARI ÜSTÜNDE SILAH KULLANIP VAHŞI HAYVANLARI ÖLDÜRDÜNÜZ...

SAVAŞÇILIĞA HAK KAZANDIĞINI DÜŞÜNEN BAŞKASI VARSA YA ŞIMDI KONUŞSUN...

YA DA ON IKI KEZ AY DOĞUP BATANA DEK SUSSUN!

BEN DE SAVAŞÇILIĞA HAK KAZANDIM BAŞKAN!

BEN BELIT! BURADA BULUNANLARDAN DAHA FAZLA VAHŞI HAYVAN ÖLDÜRDÜM.

BIR KADININ YERI ANCAK BIR EVDIR!

BEN SAVAŞÇI OLMAK ISTIYORUM SAYIN ŞEF!

BIR KADIN IÇIN ÖZEL BIR GÖREV VERILIR..

ÖYLEYSE BANA O GÖREVI VERIN VE GIDIP BAŞARAYIM...

UZUN YILLAR ÖNCE DAĞLARDA OTURANLAR YÜCE TANRIMIZ DAGON'U TEMSIL EDEN BU HEYKELIN SAĞ GÖZÜNÜ ÇALMIŞLARDI... ONU GERI ALMAYA GIDENLER GERI DÖNMEDILER...

DAGON'UN GÜMÜŞ GÖZÜNÜ GERI GETIR!

O ZAMAN SENI SAVAŞÇI SAYABILIRIM...

SAVAŞÇI OLMAK ISTEYEN HIÇ KIMSEYE ŞIMDIYE DEK BU KADAR ZOR GÖREV VERILMEDI.

GIDENLER SAVAŞ GÖRMÜŞ ERKEKLERDI.

SUS MGORA!

SEN ŞEF YARDIMCISISIN! SÖZÜN BENIMKINDEN DEĞERSIZDIR.

NYAGA'NIN DEDIĞI GIBI GERÇEKTEN DERKETA'NIN KIZIYSA BUNU BAŞARIR...

YA GIDECEK YA ŞIMDI BURADA ÖLECEK!

SAVAŞÇILIK TÖRENLERINDE UZUMI'NIN SÖZLERI TARTIŞILMAZ.

...BEN BELIT! BU GÖREVI KABUL EDIYORUM!

"ERTESİ SABAH KABİLEDEN UZAKLAŞTIĞIMIZDA

SENİ GÖZ GÖREGÖRE ÖLÜME GÖNDERİYORLAR KIZIM! BİR KAYIK AL VE BU ADALARDAN KAÇ!

HAYIR NYAGA! ÇOCUKKEN SENİ DİNLERDİM ...

AMA ARTIK KİMSEYİ DİNLEMEYECEĞİM ...

BEN BELİT'İM!

BU SABAH ARADIĞIM DAGON'UN GÖZÜNDEN ÇOK KENDİ...

KARANLIK YAZGIM...

UMARIM BULURSUN VE AYIŞIĞI ÇIKMADAN DÖNERSİN!

"DAHA SONRA BANA UYANIK İÇGÜDÜLERİNİN TÜY KADAR HAFİF TORBASINDA BİR AĞIRLIK FARKETTİĞİNİ SÖYLEDİ..

"ÇANTASINA GİZLİCE KOYDUĞUM SIVI GÜMÜŞLE DOLU KÜÇÜK TÜPÜ BULMUŞ..."

"AMACIMI ANLAYIP SİNİCE GÜLÜMSEMİŞ..."

"KORKUNÇ AYI HAKKINDAKİ EFSANEYİ DAHA ÖNCE DUYMUŞTU ...

"MOUNDLARI ANCAK BÜYÜK KRATER DENEN BÖLGEDE BULABİLİRDİ..."

"EFSANEYE GÖRE BUNLAR İNSANDAN ÇOK SOLUCANA BENZEYEN KÖR YARATIKLARDI."

"VE GÜNIŞIĞINDA BARINAMIYORLARDI..."

"HEP KARANLIK OLAN KENDİ DÜNYALARINDA KENDİ AZ IŞIKLARIYLA YAŞIYORLARDI..."

"DAHA ÖNCE DE GELDİĞİ DELİĞİN BAŞINA GELDİĞİNCE BÜYÜK ZORLUKLARLA KARŞILAŞACAĞINI BİLİYORDU

"HIÇ BİR ŞEY ONU VAZGEÇİRMEDİ..

"NEREDEYSE KÖR OLAN MOUNDLARIN DİĞER DUYULARININ GELİŞTİĞİ SÖYLENİRDİ...."

"AMA KİMSE ONLARIN DUYUP DUYMADIKLARINI BİLMİYORDU DAHA...."

"BELİT, MOUNDLARIN YERLERİ SARSAN ADIMLARINI DİNLEYEREK SERT KAYALAR ÜZERİNDE YUMUŞAK ADIMLARLA İLERLEDİ...

"BU ADIMLARI KORKUSUZCAYDI...."

"KULAKLARI, YABANCI BİRİNDEN GELEBİLECEK EN UFAK BİR SOLUĞU DUYABİLECEK KADAR HASSASTI...."

"SONUNDA BİR DÜZLÜĞE ULAŞTIĞINDA..

"BURASI DAHA ÖNCE GEÇTİĞİ YERLERDEN KARANLIKTI..

"BİRDEN ONLARI GÖRDÜ!"

"MOUNDLAR! DAĞ YARATIKLARI!

"SONRA ELDEN ELE DOLASARAK FOSFORLU IŞILTISIYLA ZIFIRI KARANLIĞI BIRAZ OLSUN AYDINLATAN...."

"DAGON'UN GÖZÜNÜ GÖRDÜ."

"UZUN YILLAR ÖNCE SOLUCAN ADAMLAR, DAGON'UN GÖZÜNÜ BİR ZAFER GANİMETİ OLARAK ALMIŞLARDI...."

"UYGAR ASGALUNDA DOĞMUŞ BELİT KORKU VE TİKSİNME DUYGULARINI UNUTMALIYDI...."

"İNSANA BENZER CANAVARIN TAŞI BİR DİĞERİNE UZATACAĞI ANI BEKLEDİ...."

"SONRA HIZLA FIRLADI...."

"SAVAŞÇI BİR ERKEĞİN SAHİP OLABİLECEĞİ USTALIK VE ZAMANLAMAYLA VURDU...."

"HAREKETLERİ HIZLI FAKAT ÇOK SESSİZDİ...."

"SOLUCAN ADAMLARIN DUYUP DUYMADIKLARINI BİLMİYORDU...."

"TAŞI KAPTIĞINDA ONLARI ONLARI YANILTACAK SIVI GÜMÜŞ TÜPÜNÜ BIRAKMAYA ZAMAN BULAMADI...."

"GELİRKEN BELLEĞİNE YERLEŞTİRDİĞİ MAĞARALARDAN KAÇMAYA BAŞLADI..."

"MOUNDLAR, BELİT'İ İZLEMEYE BAŞLADILAR..."

"YİNE SES ÇIKARMADAN."

"BU KADAR HIZLI OLABİLECEKLERİNİ UMMAMIŞTI..."

"MAĞARALARIN GİRİŞİNE ULAŞTIĞINDA GÜNEŞİN PARLAKLIĞINI GÖREBİLECEĞİNİ SANIYORDU..."

"ANCAK YUKARISI GECE KADAR KARANLIKTI..."

"SANKİ SOLUCAN ADAMLAR ONU YAKALAYABİLSİNLER DİYE GECE ERKEN BASTIRMIŞTI..."

"BELİT ARKASINA BİLE BAKMADAN KÖYE DOĞRU KOŞMAYA BAŞLAMIŞTI..."

"KÖRPE TENİNİ ÇİZEN DİKENLERE ALDIRMIYORDU..."

"BU ARADA UZUMİ, BENİM TAHMİN ETTİĞİMDEN DE ERKEN HAREKETE GEÇMİŞTİ."

GÖRDÜNÜZ MÜ? O KIZ, TANRIÇA DERKETA'NIN KIZI FALAN DEĞİLDİ...

DERKETA BİZ APTALLARA HOŞNUTSUZLUĞUNU GÖSTERMEK İÇİN GÜNEŞİMİZİ KARARTTI...

NYAGA BİZE YALAN SÖYLEDİ...

BU YÜZDEN ÖLMESİ GEREK. UZUMİ'YE İTİRAZI OLAN VAR MI?

"BU SIRADA MGORA'YI FARKETTİM. MIRILDANAN SAVAŞÇILARIN ARASINDA BENDEN BİR İŞARET BEKLİYOR GİBİYDİ..."

"ANCAK BELİT'İ YİTİRMİŞ OLMANIN DERİN KEDERİNİ DUYUYOR VE KENDİ KAFAMA KIZIYORDUM. BUGÜN GÜNEŞİN TUTULACAĞINI HESAPLAYABİLMELİYDİM. BU

"BU NEDENLE ÖLÜMLE YÜZYÜZEYKEN BİLE

"TAM BU SIRADA BİR SES DUYULDU..."

SELAM DOSTLARIM!

DAGON'UN GÖZÜNÜ GERİ GETİRDİM.

AMA SOLUCAN ADAMLAR DA PEŞİMDELER!

UZUMI ÇABUCAK DÜŞÜNDÜ VE...
GÖRDÜNÜZ MÜ? GÜMÜŞ GÖZÜ GETİRİRKEN BİLE FELAKET GETİRİYOR BİZE...
BU KARANLIKTA SOLUCAN ADAMLAR BİZE DE SALDIRIRLAR.
ONU VE NYAGA'YI HEMEN ÖLDÜRÜN!

"BANA OLAN İNANÇLARINI KORUMAK İÇİN ÇOKTANDIR YAPMADIĞIMI YAPTIM"
KALEEE
"ELLERİM ALEVLER İÇİNDEYMİŞ GİBİ GÖRÜNDÜ..."
"BUNUN ÜZERİNE UZUMI'NIN EMRİNİ UNUTUP BENİ RAHAT BIRAKTILAR..."

"BU ARADA BELİT UZUMİ'Yİ YAKALADI..."
SENİ YALANCI!
BENİ ALDATTIN! UZUN SÜREDİR BU TUZAĞI HAZIRLAMIŞSIN!...

SENİN YALANCI DİLİNİ KESECEĞİM VE...
DÜŞÜN BELİT! DAHA İYİ BİR YOL OLDUĞUNU GÖRECEKSİN!
AMA ÇABUK OL! TOPRAK TİTREMEYE BAŞLADI...
KIZGIN SOLUCAN ADAMLAR ALTIMIZDAKİ TOPRAĞI KAZIYORLAR...

BELİT! ADININ ANLAMI TANRIÇA! SONUNDA BUNA İNANDIM...
ÖLÜM TANRIÇASI DERKETA'NIN KIZI OLDUĞUNA İNANIYORUM ARTIK...
BU ARTIK YETERLİ DEĞİL UZUMİ!
BUNU

BOĞAZINA SERT SOĞUK ÇELİK SAPLANACAĞINA SIVI GÜMÜŞ AKSIN!

"TAM BU SIRADA YUMUŞAK TOPRAK TİTREYEREK YARILDI..."

"KABARAN TOPRAK VE UÇUŞAN GÖNDELERİN SESLERİ ORTALIĞI SARDI...

"UZUMI SAF GÜMÜŞÜ TAM İÇEMEDEN..."

"SOLUCAN ADAMLAR ÇIKAGELDİLER"

"BELİT, DAGON'UN GÖZÜNÜ DERİ TORBASINA SOKMAMIŞ OLSAYDI..."

"SOLUCAN ADAMLAR PEŞİNDE OLDUKLARI O GÜMÜŞÜ ALGILARLARDI..."

"ONUN YERİNE UZUMI'NIN AĞZINDAN TAŞAN SIVI GÜMÜŞÜ ALGILADILAR..."

"VE ONUNLA BİRLİKTE KARANLIK DÜNYALARINA DÖNDÜLER"

"UZUMI'NIN ÇIRPINMALARI YARARSIZDI..."

"SONUNDA UZUMİ'NİN ÇIĞLIKLARI KULAKLARDAN SİLİNDİ AMA UZUN SÜRE ANILARDAN SİLİNMEYECEKTİ.

BİTTİ! SOLUCAN ADAMLAR YENİ BİR IŞILDAYAN GÖZ BULDULAR.

BİZ DE HUZURA KAVUŞTUK

BUNDAN BAŞKA ŞEYLERDE ÖĞRENDİK. KİBİRLİ UZUMİ BİLE BELİT'İN TANRIÇA OLDUĞUNU KABUL ETTİ...

"SAVAŞÇILARIN SESSİZLİĞİNİ SONUNDA MGORA BOZDU..."

NYAGA HAKLI! ANCAK TANRIÇA DERKETA'NIN KIZI DAGON'UN GÖZÜNÜ GERİ GETİREBİLİRDİ...

O ŞEFİMİZ OLSUN!

"VE HEP BİRDEN BAĞIRDILAR..."

YAŞASIN GÜMÜŞ ADALARIN ŞEFİ BELİT!

PEKİ AMA ŞUNU BİLİN Kİ...

BUNDAN SONRA BU ADALAR YALNIZCA ÇİFTÇİLİK VE AVCILIKLA GEÇİNMEYECEK. HALKINA KÖYLÜLER DENMEYECEK VE DENİZLERE AÇILACAĞIZ...

KUZEYDE YAŞAYAN AÇGÖZLÜLER ARTIK YİYECEKLERİMİZİ SÖMÜRMEYECEKLER. VE GEÇMİŞTE YAPTIKLARININ HESABINI VERECEKLER.

BURALARDA STIGYA GEMİLERİ

VE GÜN GELECEK BELİT ASGALUN'A GİRECEK... BU ADALARDAN BAŞKA ADALARIN VE TÜM KUSH KIYILARININ KRALİÇESİ OLACAK...

YAŞASIN KARA KIYILARIN KRALİÇESİ BELİT!

GELECEK BÖLÜM: FİDED SÜRÜCÜLERİ

kent

Nefisss!

SÜTLÜ ÇİKOLATALI BİSKÜVİLİ
BAR

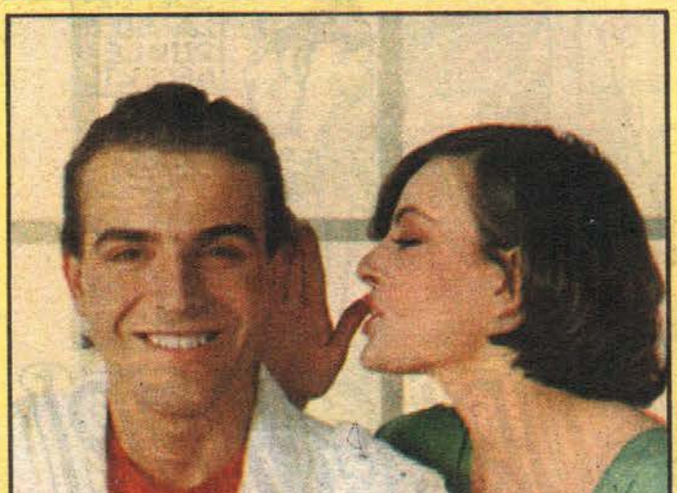

3-50 Lira

CONAN

İlkel Çağların Yenilmez Savaşçısı

EJDER SÜRÜCÜLERİ

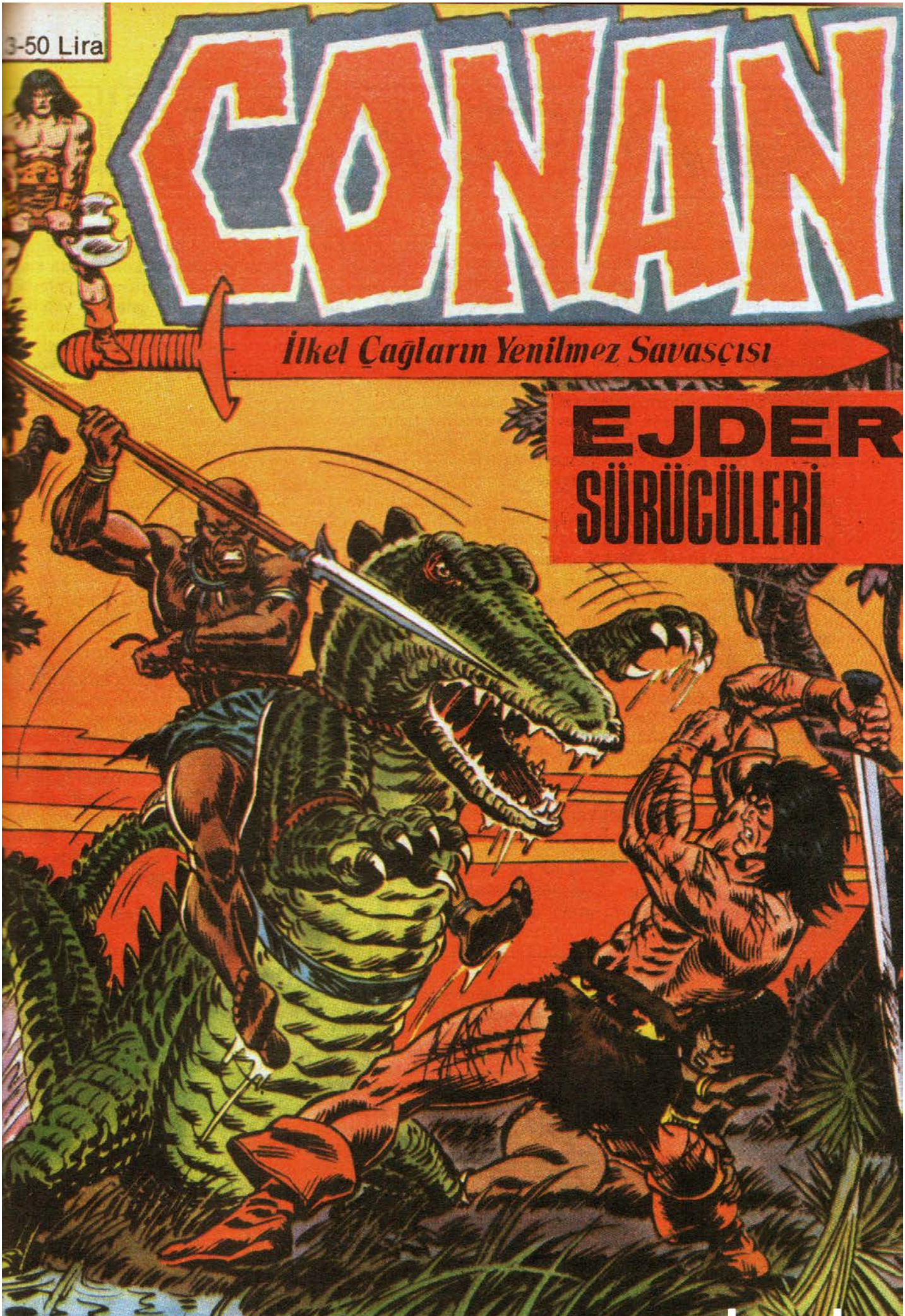

POSTA KUTUSU

Sevgili ALFA Yetkilileri;

Mektubuma başlamadan önce hepinize bol güneşli günler dilerim. Ayrıca CONAN gibi bir dergi çıkardığınız için hepinize sonsuz teşekkürü bir borç ilirim. Size biraz kendimden bahsedeyim ben 23 yaşında Açık Anadolu Üniversitesi Muhasebe bölümünden terk evli , Allah bağışlarsa bir oğlan çocuk babası ve şimdi Gölcük'te Bahriye askeri olarak vatani görevini bitirmeye çalışan bir gencim. Şuna inanmanızı isterimki, benim askerliğimin kolay geçmesini sağlayan üç etken var. Bunlardan birincisi evli oluşum dolayısıyla komutanlarımın beni çok sık izine göndermeleri. Memleketim Manisa ikinci etken, evimden çok sık ve çabuk mektup gelmesi.

Üçüncü etken ise CONAN. İnanır mısınız çarşıya çıkan posta arkadaşlara veya şöför arkadaşlara çarşıda ne kadar CONAN dergisi bulursanız hepsini alıp gelin diyorum. Sağolsun onlarda beni kırmıyorlar. Ben okuduktan sonra koğuşta büyük bir gürültüyle benim okuduğum CONAN'ları paylaşmaya başlıyorlar. Diyeceksiniz ki, niye dergilerinizi korumuyorsunuz. Başından beni takip edemedim, daha doğrusu bazı değilde bir çok kısmını alamadım CONAN'ın. Ben yazıcıyım şimdi bu mektubu yazarken yanımda oturan şöför arkadaş CONAN'ın dün benim için aldığı "zevk sarayı" adlı aylık albümünü okumakta

Ahmet Aktaş
NBC Yan. Y/S. Grp. Bşk.
GÖLCÜK

Sayın Ahmet Aktaş

Conan'a gösterdiğiniz yakın ilgiye teşekkür eder size ve arkadaşlarınıza vatani görevlerinde başarılar dileriz.

Sayın Alfa Yöneticileri;

Bu size yazdığım ikinci mektup oluyor. Birinci mektubuma cevap alınca Alfa Yayınlarına olan güvenim ve sevgim daha da arttı. Renkli Conanların yerine siyah-beyaz Conan'a geçtiğiniz için teşekkür ederim. Böyle daha iyi oldu. Daha önce siyah-beyaz resim çizenler için bazı uzun önerilerde bulundunuz. Acaba kapak resmi çizmek isteyenlere ne gibi önerilerde bulunursunuz?

Hasan Yalçınkaya
11. Cad. 3/25 Demetevler
ANKARA

Sayın Hasan Yalçınkaya

Alfa Yayınlarına duyduğunuz güven ve sevgiye teşekkür ederiz. Renkli çalışma konusunda kısa önerimiz şu: Samur fırça ve guvaj boyalarla, beğendiğiniz yerli ve yabancı ustaların yapıtlarını, fırça kullanma tekniklerini inceleyip çözmeye çalışarak bol bol ve bıkıp usanmadan kopya etmek, belirli bir pratiğe ulaştıktan sonra kendi yapıtlarınıza başlamak... Sabır ve başarılar dieriz...

Sayın Alfa Yayınları ve Ali Recan

Biz (Canip Kale, Ahmet Çelik, Orhan Çetrez) 6 Fen B sınıfından hiç ayrılmaz üç arkadaşız. Canip Kale'nin önerisiyle bir çizgi roman çizim takımı oluşturduk. Üniversite sınavlarına hazırlanmaktan arta kalan zamanlarda çizgi roman çizerek size göndermek istiyoruz.

Orhan Çetrez, Canip Kale, Ahmet Çelik
Naci Gökçe Lisesi 6 Fen-B
AĞRI

Sayın Orhan Çetrez, Canip Kale, Ahmet Çelik

Çizgi roman, üniversite seçme sınavlarına hazırlanmaktan arda kalan zamana sığacak bir ek iş olamayacağı gibi, normal mesai saatlerine bile sığmayacak yoğun çalışma gerektiren bir uğraştır. Girişiminiz çok takdire değer olmakla birlikte, bugün için hazırlandığınız sınavları aksatmaktan başka bir işe yaramayacaktır. Bize sorarsanız, iki büyük karpuzun bir koltuğa sığmayacağını anımsamanızı ve öncelikle, öğrenim yaşamınızda saptadığınız hedeflere ulaşmaya çalışmanızı tavsiye ederiz. Başarılar.

Aşağıdaki okurlarımızın gönderdikleri birbirinden güzel Conan resimlerini aldık. Bu resimler kurşun kalem, mavi tükenmezle çizildiklerinden, renk ve ton kullanıldığından ya da kalitesiz çekilmiş silik fotokopiler olduğundan yayınlıyamıyoruz. Bu okurlarımızın baskı tekniğine uygun olarak çizilmiş yeni resimlerini bekleriz.

Ramazan Tahran—KÜTAHYA, Kerim Gündoğdu—İSTANBUL, Ali Öztorak—ANKARA, İbrahim Halil Bala—İSTANBUL, Bilgehan Kurt—İZMİR, Cihan Ünlü—ANTALYA, Orhan Yazıcı— ZONGULDAK, Bünyamin Bayram—DOĞANŞEHİR.

CONAN Sayı: 3 ★ Cilt: 4 ★ Genel Sayı: 89 ★ 6 Temmuz 1984

ALFA Yayınları

Alfa Yayıncılık ve Pazarlama Limited Şirketi adına Sahibi: M. Turgut Sağıroğlu
Genel Yayın Md: Ali Recan-Müessese ve Yazıişleri Md: Gül Feride Sağıroğlu
Yönetim yeri: Ayazpaşa, Sulakçeşme Sokak, No: 10 Taksim-İstanbul. Tel: 149 91 84
Genel Dağıtım: Hürriyet Holding A.Ş. Her hafta Cuma günleri çıkar.

"... Şunu bilin ki Prensim, kabaran okyanusların Atlantis'i ve onun görkemli kentlerini yutmasından sonra Dünyada o güne değin görülmemiş bir çağ başlamıştı. Aryas'ın oğullarının doğduğu bu çağda, Dünya üzerindeki imparatorluklar ve uygarlıklar, gökteki yıldızların mavi parıltıları kadar dağınık fakat belirgindi. İşte bu sıralarda Kimmeryalı Conan geldi. Çelik bilekli elinden kılıcını hiç bırakmayan bu kara saçlı, şahin gözlü yiğit tüm imparatorlukları sandallı ayağının altında çiğnemek istiyordu..."

— Bir Nemedya efsanesinden—

EJDER SÜRÜCÜLERİ

Developed by the Marvel Comics Group, a division of Cadence Industries Corporation, used with permission.
Copyright © 1984 Alla Ray Kuykendall. All rights reserved
Bu dizinin, Türkiye'de ve Türkçe konuşulan ülkelerde kitap ve dergi olarak yayın hakkı,
Kesim Alanı aracılığıyla Alfa Yayıncılık ve Pazarlama Ltd. Şti. sahipleridir.

PES MI CONAN?
GÜÇLÜSÜN AMA
IKIMIZIN SENI YENECEĞINI KABUL ET ARTIK!

BIR GÜN BELKI MGORA!

BIR GÜN BELKI ...

AMA BUGÜN DEĞIL...
¡UHNNN--!
DAGON ADINA!

YINE YENDIN BIZI...
BIRAK BU DUYGULARI MGORA!
ÜÇ YILDIR KUSH KIYILARINDA BIZDEN ZORLU SAVAŞÇI YOKTU.
UTANDIRIYORSUN BIZI..
BU GÜREŞIN AMACI SIZI AŞAĞILAMAK DEĞILDI.

DELIKANLIYKEN ANAYURDUMDA ÖĞRENDIĞIM
OYUNLARI SIZE DE ÖĞRETMEK ISTEDIM.
AYRICA TAKIM OLARAK DEĞIL KIŞISEL DÖVÜŞMENIZ DE YENILMENIZE YOL AÇTI.
DEMEK BÜYÜ DEĞIL BU ...
DEĞIL ...
BIZE DE ÖĞRET BUNLARI!

BİR GEMİYE RASTLASAYDIK BİRAZ İDMAN YAPARDIK...
LARANGA! AJONGA! MGORA İLE ÜÇÜNÜZ BİR DAHA DENEYİN BAKALIM.
PEKİ CONAN!
GELİN VE YORGUN BİR KİMMERYALIYI YENİN!

ARKADAŞLARIMIZ BEYAZ DERİLİ BİRİNİN YERİNE...
BİZDEN BİRİNİN KAZANMASINI İSTİYORLAR...
DERİM BEYAZ AMA KAN VE TER HEPİMİZDE AYNIDIR MGORA!
SALDIRIN!

BAKALIM DEĞERLİ ZAMANI DAHA NE KADAR BOŞA HARCAYACAKSINIZ?
BÊLIT!
SANIRIM GÜREŞİMİZ BİTTİ CONAN!

KATI BİR KAPTANSIN!
ADAMLARIN BİRAZ İDMAN...
NE İDMANI? BÜTÜN GÜN YATIP...
KAFA ÇEKİYORSUN. BU ARADA STİGYALILAR BOŞ DURMUYORLAR...
HAKSIZLIK ETME KADIN!
BİR ÇOK GEMİYİ YENDİĞİMİZİ BİLİYORSUN
ERKEKLİĞİNİZİ KANITLAMAK İÇİN ARANIZDA DİDİNİYORSUNUZ.

TER VE KANDAN BAŞKA DÖVÜŞ YOLLARI DA VARDIR...
İKİMİZ HİÇ KILIÇ TOKUŞTURMADIK SEVGİLİM.
BUNUN ZAMANI GELDİ.
BENİMLE İDMAN YAP.

LARANGA! KILICIM!
YASUNGA! BENİM KILICIM!
SEN OK VE MIZRAKLA DÖVÜŞEN ZENCİLER ARASINDA YETİŞMİŞİN KADIN!
SENİ KILIÇLA YENMEK BENİM İÇİN ZAFER OLMAYACAK.

ZAFER DEĞİL HA!
SENİ BURNU BÜYÜK KASYIĞINI BARBAR!
KORSAN KRALİÇESİNİN SÖZLERİ KILIÇ ŞAKIRTILARI ARASINDA BOĞULDU...

ESMER BARBAR, YÜZ KILOYU AŞAN CÜSSESİNE RAĞMEN SALDIRIDAN KOLAY SIYRILDI...

VE KADININ KARA GÖZLERİNDE KIZGINLIĞIN ALEVLERİNİ GÖRDÜ....
GEÇEN DAKİKALAR BU ÖFKEYİ ARTIRIYORDU...

EN GÜÇLÜ ATAKLARI BİLE YARARSIZ KALIYORDU...
YETENEĞİN VARAMA YETMEZ...
FAKAT YİNE DE SANA ÖĞRETEBİLİRİM...
KAHROLASI BARBAR İT!
SENİN GİBİLERİN ÖĞRETMESİNE GEREK DUYMAM BEN...

BEN BELİT'İM!

CONAN, BAŞINI KARPUZ GİBİ İKİYE BÖLECEK DARBEDEN KILPAYI KURTULDU...
SENİ ÇOK SEVİYORUM KADIN!

AMA YETERİNCE İLERİ GİTTİN!
BU TUTUŞTAN EN GÜÇLÜ ERKEKLER BİLE KURTULAMAZ.
BELİT NASIL KURTULSUN?

KARA GÖZLERDEKİ ÖFKE BİRDEN SÖNDÜ...

OH SEVGİLİM! NE YAPIYORDUM?

YA ÖFKE ATEŞİYLE SENİ ÖLDÜRSEYDİM...

SEN TANIDIĞIM EN VAHŞİ SAVAŞÇILARDAN BİRİSİN!

DÖVÜŞÜRKEN SINIR TANIMAK BENİM İÇİN ZOR OLUYOR.

KILICI ERKEK GİBİ KULLANAN BİR KADIN TANIDIN MI CONAN?

ŞEY... ÖYLE BİRİ VARDI.

ADI RED SONYA İDİ... AMA ONUNLA DÖVÜŞMEDİM... BİR ANDI VARMIŞ...

KILICINLA, SAVUNMAMI YARSAYDIN ÖLMEYİ HAKEDERDİM...

KENDİSİNİ KILIÇ DÖVÜŞÜNDE YENMEYEN HİÇ BİR ERKEĞİN OLMAYACAKMIŞ...

ONUNLA DÖVÜŞMEYİ DENEMEK İYİ OLURDU...

BENİMLE OYNAŞIRKEN BAŞKA KADINLARI DÜŞÜNÜYORSUN HA!

DUR KADIN!

SONYA İLE ARKADAŞTIM AMA SENİNLE DEĞİL.

BAŞLANGIÇTA HASIM OLARAK KARŞILAŞSAK DA, SONRA SENİN SAĞ KOLUN OLSAM DA...

BİZ ARKADAŞTAN ÖTEYİZ...

GERÇEKMİ BU...

CONAN

EVET KADIN!

SENİ HİÇ ALDATMAYACAĞIM.

HAI!

NEHRİ GEÇİYORUZ...

ÖLÜM NEHRİNİ...

KORSANLAR KRALIÇESİNİN SESİNDE TUHAF BİR HUZURSUZLUK VARDI...

BAK CONAN!

BU SIĞ BÖLGEDE ZARKHEBA NEHRİ VAR! YANI ÖLÜM

ZEHİRLİ SULARINDA VAHŞİ SÜRÜNGENLERDEN BAŞKA CANLI YAŞAYAMAZ

ZENCİLER BU NEHİRDEN KORKARLAR VE GÖRMEK BİLE İSTEMEZLER...

BEN KABA GÜCE KARŞI DEĞİLİM KADIN!
AMA BEYAZ BÖLGELERDEN YAĞMALADIKLARIMIZIN TİCARETİNİ YAPARAK DAHA ÇOK
FİLDİŞİ ELDE EDEMEZ MİYDİK?
BU MANTIĞI BİR DÜŞÜNEYİM HELE
FAKAT ŞİMDİ...

HO, OMBASSA!
BİLİYORUM ORADASIN!
SANA SESLENEN BELİT...

SENİ TANIRIZ TANRIÇA!
UTANÇDAN SAKLANIYORUZ ÇÜNKÜ FİLDİŞİMİZ YOK.
NİÇİN YOK?

SENİ AŞAĞILIK HIRSIZ!
ELİNE HAKİM OL KADIN!
SANA SAYGI DUYUP ÇEKİNDİKLERİ BELLİ...
NİÇİN DİNLEMİYORSUN ONLARI?
HER KİMSEN ÇOK AKILLISIN BEYAZ ADAM.

SENİN GELECEĞİN GÜN İÇİN EPEY FİLDİŞİ AYIRMIŞTIK TANRIÇA...
AMA EŞİDER SÜRÜCÜLERİ TÜM FİLDİŞLERİNİ ALDILAR...

KİM DEDİN?
ONLARLA İLGİLİ MASALLARI DUYDUM. DEV TİMSAHLARA BİNENLER...
AMA BENİM HARACIMA ENGEL OLACAK BİR MASAL DUYMADIM...
BU MASAL DEĞİL.
YALVARIRIM KÖYÜMÜZE GEL!

BU GECE, EJDER SÜRÜCÜLERİNİN BİR DAHA GELMEMELERİ İÇİN ANIN YAPACAĞIZ...

DOĞRU SÖYLEYİP SÖYLEMEDİĞİNİZİ ANLAMAK İÇİN GELECEĞİZ...

SİZİN VARLIĞINIZ BÜYÜMÜZÜ GÜÇLENDİRİR...

MGORA! ADAMLARIN YARISINI TIGRES'E GERİ GÖTÜR!

DAHA SONRA DOLUNAYIN ALTINDA, BALTA GİRMEMİŞ ORMANLAR İÇİNDEKİ WATAMBI KÖYÜNDE...

CONAN, BELİT VE ŞAMAN NYAGA EJDER-JUJU DANSINI İLGİYLE İZLİYORLARDI...

BEN İSHTAR'A TAPARIM...

NİÇİN NEFRET ETTİKLERİ YARATIKLAR GİBİ GİYİNİYORLAR?

BU SAÇMALIKLARDAN HOŞLANMIYORUM...

YALNIZCA BASİTLİK!

NEHİR EJDERLERİNİ TAKLİT EDEREK ONLARA BURADA RUH VERMEYİ UMUYORLAR.

İÇTİKLERİ ONCA İÇKİNİN ETKİSİYLE DE KENDİLERİNİ EJDER SÜRÜCÜLERİ SANIYORLAR.

BURADA, SHEM TAPINAKLARINDA OLDUĞUN KADAR RAHATSIN!

NİÇİN EJDER SÜRÜCÜLERİNİN DÖNMESİNİ İSTİYORLAR?

BAŞKA NE YAPABİLİRLER?

BAK ŞİMDİ!

EJDER SÜRÜCÜLERİNİN ÇILGINCA DANSETTİKLERİ ALANA ATILAN...

...ŞU KIZ, ŞEFİN KIZIDIR. ADI NYAMI!

MAWU!! KATONGI!

ŞEF YAŞLI VE OĞLU DA ŞAMANLIĞIN DAN

BU TÖRENDE ŞEFİN YERİNE BULUNUYOR

KIZ EJDER SÜRÜCÜLERİNİ YENERSE BİR SONRAKİ GELİŞLERİNDE KABİLE ONLARI YENECEK DEMEKTİR...
ŞİMDİ ANLADIN MI KİMMERYALI?

CONAN YANIT VERMEDİ...
DAVULLARIN RİTMİK VURUŞU VE ŞARKILAR TÜM BENLİĞİNİ SARSIYORDU...

KIZ İÇİN BU AYIN GERÇEK BİR DÖVÜŞTÜ...

CONAN BUNU ANLAMIŞTI...

ANCAK KENDİNDEN GEÇMİŞ ADAMLAR...

KIZIN İŞİNİ BİTİRECEĞE BENZİYORLARDI...

CEHENNEMDEN YANKILANIR GİBİ BİR HAYKIRIŞ ONLARI ŞAŞIRTIP KENDİLERİNE GETİRDİ...
HALI!

CONAN MIZRAĞI KIZIN...
ELİNDEN ZORLA KAPTI VE...

SAHTE EJDER SÜRÜCÜLERİNE KARŞI KULLANDI.

SENİ ÇILGIN BARBAR!
KENDİ KÖYLERİNDE ÜSTÜMÜZE ÇULLANMALARINI MI İSTİYOR?
O DOMUZ KARIYI ARZULADI DİYE...
DUR BELİT! KIZIN BU İŞLE İLGİSİ YOK!

"DANS, CONAN'IN BARBAR RUHUNU ŞAHLANDIRDI...."
"ONLARI COŞTURAN ŞEHVET DEĞİL DANS."
"ATEŞİN ÇEVRESİNDE NASIL DANSETTİKLERİNE BAK."

VE WATAMBİLER BUNDAN SONRAKİ SAVAŞI KAZANACAKLARINA EMİNLER ARTIK...
NYAGA YİNE DE SÖZLERİNİN İŞE YARAMADIĞINI ANLAYIP SUSTU.
N'YAGA...

EMREDERSİNİZ!
İÇKİ VER BANA!
BELİT'İN KADEHİNE TUHAF BİR TOZ ATMAK NYAGA'NIN FİKRİYDİ

VE İYİ BİR FİKİRE BENZİYORDU ÇÜNKÜ AZ SONRA

OH! GEL SEVGİLİM!

BELİT DAHA NEŞELİYDİ ARTIK...

GEÇ OLDU!

BENİM DE UYKUM GELDİ...

YÜRÜYEMEYECEK KADAR.

BEN SENİ TAŞIRIM.

TUHAF KADINSIN. BAZEN KILIÇ ÇEKİYORSUN...

...BAZEN DE KENDİNİ BIRAKIYORSUN.

YALNIZ SENİN KOLLARINA!

EVET SEVGİLİM

NE YAPACAĞI ÖNCEDEN BİLİNMEYEN

ŞEHVETLİ SEVGİLİM...

AYIN BİTİNCE WATAMBİLER UYUMAK İÇİN KULÜBELERİNE ÇEKİLDİLER...

ARTIK YÜCE JUJULARININ GÜCÜNE İNANMIŞLARDI...

ÜSTELİK TANRIÇA DERKETA'NIN KIZI BELİT ONLARLA BİRLİKTE UYUYORDU...

ÖNCE BILE EŞDER SÜRÜ-CÜLERININ DÖNDÜĞÜNÜ BILIYORDU...

NEHIRDE YIKANARAK AYILMAK ISTEYEN ILK ŞANSSIZ WATAMBI DE ONLARI GÖR-MÜŞTÜ...

AAIEEE

KÖR BİR CESARETLE SALDIRAN CONAN...

ARRRAH-!
DAHA ŞANSLI SAYILMAZDI...

DOLUNAY, SERSEMLEYEN BARBARIN ÜSTÜNE GÖLGELER DÜŞÜRMEŞEYDI...

BU TIMSAH BU GECE BİR POST PARÇASINDAN FAZLASINI İNDİRİRDİ MİDEYE
ANCAK CONAN, BUNLARDAN DAHA BÜYÜK CANAVARLARLA DÖVÜŞMÜŞTÜ...
MGORA'YA DEDİĞİ GİBİ.

BAŞARININ SIRRI YALNIZCA DENGEDEYDİ.

KARADA NEHİR EJDERLERİ ÖLDÜRMEKTEN...
...ÇOK KORKUTMAYA YARIYORLARDI...

YİNE DE YETERİNCE KORKUNÇTU...
...O KOCA BOYUN ÇATIRTIYLA KIRILINA DEK...
BÜYÜK KAFA GERGİN KOLLARIN ARASI-

CONAN'IN YORGUN KASLARI DİNLENMEYE ZAMAN BULAMADAN YENİDEN GERİLDİ.

EJDER SÜRÜCÜLERİNDEN BİRİ NYAGA'YI KÖŞEYE SIKIŞTIRMIŞTI FAKAT...
TIGRES'İN SAMANINI KÖŞEYE SIKIŞTIRMAK

... ÖLDÜRMEK DEMEK DEĞİLDİ...

PARLAK TOZ, ATEŞİN ORTASINA DÖKÜLDÜĞÜNDE...
GRUNK!

BEDELİNİ ÖDEYEN, EJDER SÜRÜCÜSÜ OLDU.
AAAAA!

ANCAK ŞEF OMBASSA İLE KIZININ KENDİLERİNİ KORUYACAK BÜYÜLERİ YOKTU.
KAÇAMAYIZ KIZIM...
KAÇ BABA!
BURADA

YYYY
HAYIR OMBASSA!
YAŞA VE DÖVÜŞ!
CONAN!

BU İBLİSLER İYİ EĞİTİLMİŞLER VE BEN ÖMRÜMCE
ATA BİNİP SAVAŞTIM. BUNLARA DA BİNERİM!
TIMSAHLAR SALDIRMAK VE ÖLDÜRMEK İÇİN EĞİTİLMİŞLERDİ VE...

AVLARIYSA YOLLARINA ÇIKAN HERŞEY VE HERKESTİ...
HATTA BİRBİRLERİ BİLE...

CANAVARLARARASI KAVGA BAŞLADIĞINDA
GRNGK!
CONAN BİR PANTER GİBİ ATLAYIP UZAKLAŞTI...

BELKİ DE HERŞEYE RAĞMEN KAZANABİLİRİZ.
KAZANACAĞIZ EĞER ADAMLARIM...
TETİKTE BEKLİYORLARSA...

HAYDİ KORSANLAR, DENİZ KURTLARI!
FIRLATIN OKLARINIZI!
BU EMİR UYGULANDI.

VE OK YAĞMURU ETKİSİNİ GÖSTERDİ...

KISA BİR DURAKLAMA...

...VE SALDIRGANLAR KAÇMAYA BAŞLADILAR.

BÜYÜ BU!

EJDER SÜRÜCÜLER OK VE YAYA YENİLDİLER...

EN BÜYÜK SİLAHLARI OLAN KORKUYA YENİLDİLER...

HEM SAYILARI DA AZDI...

OHHHH--!

EJDER SÜRÜCÜLERDEN BİRİ.

YARALI AMA YAŞIYOR.

ÇOK YAŞAMAYACAK! SEN YANA ÇEKİL CONAN!

HAYIR!

ONU KONUŞTURABİLİRİZ.

YANIT VER BANA!

DAHA ÖNCE YAĞMALADIĞINIZ BU KÖYE NİÇİN SALDIRDINIZ?

SÖYLERSEN YARALARINI İYİLEŞTİRİRİZ...

KÖLE İÇİN...

SALDIRMAK ZORUNDAYDIK.

KÖLELER BİZİ KORKUTANI MEMNUN EDEBİLİRDİ

AMRA İÇİN KÖLE

AMRA MI?? O DA KİM? YA DA NE?

BU ADI HİÇ DUYMADIM.

KONUŞ YOKSA...

ÖLDÜ!

EJDER SÜRÜCÜLERİNİN BİLE KORKTUĞU BU AMRA NEDİR OMBASSA?

BİR EFSANE! ASLANLARLA YAŞAYAN VAHŞİ BİR ADAM..

AMRA'NIN ANLAMI ASLAN DEMEKTİR...

BİZE ÖNDERLİK EDERSEN ONLARI!

GELECEK BÖLÜM: **DİŞİ KORSANIN İZİNDE**

kent

Nefisss!

SÜTLÜ ÇİKOLATALI BİSKÜVİLİ
BAR

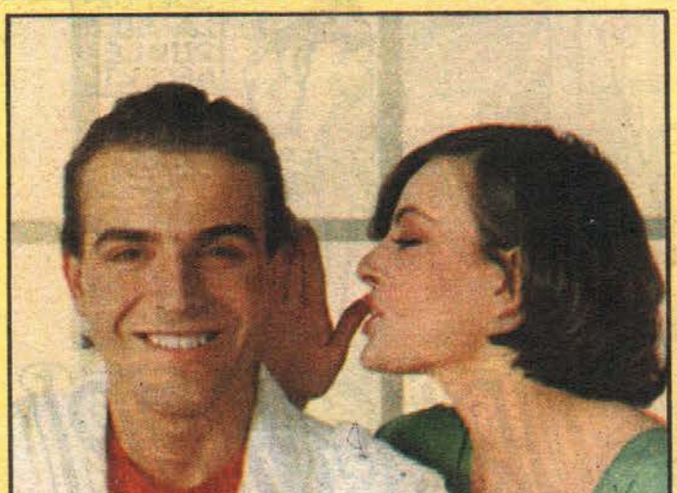

CONAN
TM
İlkel Çağların Yenilmez Savaşçısı
DİŞİ KORSANIN İZİNDE
SAYI: 4-50 LİRA
MELIH41
BU SAYIDA CONAN'IN EN ZORLU RAKİBİ AMRA'YI GÖRECEKSİNİZ!

POSTA KUTUSU

Sayın Ali Recan

Bundan bir süre önce gönderdiğim karikatürümü yayınladığınız ve beni Conan dergisine on sayılık abone yaptığınız için çok teşekkür ederim. Bir de şunu sormak istiyorum. Hatırlarsınız, bir yıl kadar önce %50 indirimle yayınlarınızı satacak kişiler arıyordunuz. Acaba aynı koşullar bugün için de geçerli mi? Geçen yıl kitaplarınızdan almış ve İzmit'te satmıştım. Kitaplarınızı almak için İstanbul'a gelmeden Posta Çeki sistemini kullanabilir miyim? Bu konuda Conan okurlarına da bir çağrım olacak. Şu yaz günlerinde tüm Conan okuyucuları Alfa Yayınlarının bayiliğini yapabilir. Hem kendileri bir gelir elde ederler, hem de yayınevimizin gelişip daha güzel yayınlar çıkarmasına yardımcı olurlar. Saygılarımla.

Yılmaz Hızlı
Leyla Atakan Cad.
Petrol Saray Apt. 16/B
Kat: 1 İZMİT

Sayın Yılmaz Hızlı

Yayınevimize gösterdiğiniz yakın ve sürekli ilgiye, ayrıca Conan okurlarına yaptığınız çağrıya teşekkür ederiz. İzmit bölgesinde satmak istediğiniz yayınlarımızı Posta Çeki sistemiyle %50 indirimli olarak alabilirsiniz. Alfa Yayınlarının çeşitlerini gösteren bir broşür adresinize postalanmıştır. Aynı şekilde, bulundukları bölgelerde, özellikle yazlıklarda Alfa Yayınlarını satmak isteyen diğer okurlarımız da mektupla ayrıntılı bilgi ve broşür isteyebilirler. Selamlar ve başarılar,

---

Aşağıda isimleri yazılı okurlarımızın gönderdikleri Conan resimlerini aldık ve Sizin Gönderdikleriniz köşemizde yayınlamak üzere sıraya koyduk.

Kemal Çinte—BANDIRMA, Serdar Coşkun—ANKARA, Necmettin Çanak— K. MARAŞ, Ufuk İkinci—ADANA, İsmail Bahçeli—İSTANBUL, Turan Dertli—İSTANBUL, Gaffar Yılmaz—İSTANBUL, İsmail Bediz—KIRIKKALE, Hüseyin Aktaş—SAMSUN, Ferhan Filiz—SUSURLUK, Volkan Yener—İSTANBUL, Suat Özsevgen— İSTANBUL, Bünyamin Bayram—DOĞANŞEHİR, Yusuf Samat— HATAY, Metin Bahçeli— İSTANBUL, Cengiz Bostan—İSTANBUL, Ali Gök—İSTANBUL, Ömer Faruk Akıllı—İSTANBUL, Mehmet Akça—BURSA, Ali Gök—İSTANBUL, Ömer Faruk Akıllı—İSTANBUL, Mehmet Akça—BURSA, Mehmet Aydoğmuş—ANKARA, Ramazan Güneş—TARSUS, Tahsin Ünver—TRABZON, Faruk Güllüce—GAZİANTEP, Serdar Demincan—KONYA, Kazım Taşkın—İSTANBUL, Sadettin Tunç—İZMİT, Aydın Tetik—ÇAYCUMA, Turan Dağlar—İSTANBUL, Mustafa Toker—KIRŞEHİR, Afshin Yavarı—ANTALYA, Ali Dönmez—KONYA, Abdülvahap Baytekin— DİYARAKIR, Cem Altıniğne—İZMİR, Eşref Özkan—DİYARBAKIR, Behzat Topal—KONYA, Kadir Kayaalp—ANKARA, Hacı Özbilen— ANKARA,

---

CONAN 3. CİLT KAPAKLARI HAZIRLANDI.

CONAN Haftalık Dergisinin 61.-68. sayılarını kapsayan üçünü cilt kapağı hazırlanmıştır. Gerek bu cilt kapağını, gerekse 1. ve 2. cilt kapaklarını almak isteyen okurlarımızın 122327 nolu posta çeki hesabımıza her bir kapak için 250 lira göndermeleri yeterlidir. Posta çeki kuponunun arkasındaki "Göndericinin alıcıya yazacağı not" bölümüne kaçıncı cilt kapağını istediğinizi belirtmenizi rica ederiz.

İstanbul'dan Sayın Hüseyin Yıldız

Conan dergisine çizmeyi teklif ettiğiniz kapakları görmeden bir şey diyemeyiz. Selamlar.

Denizli'den Sayın Musa Özalp Bakır

Conan'dan kopya edilerek üretilen çizgi romanları biz de görüyoruz. Kopyalar her zaman asıllarını yüceltirler ve bu tür aldatmacalar pek uzun olmazlar düşüncesindeyiz. İlginize teşekkürler.

Sayın Ali Recan

Ben size adımı soyadımı gönderiyorum. Adımı dergiye koyar mısınız? Ben bunu köyde yazdım. Babam Murşit Bala. Onun adını da Conan dergisine koyun. İlginize teşekkür ederim. Adım Soyadım: İbrahim Halil Bala. Adresim: Hürriyet Mahallesi, Barbaros Sokağı, No: 8 SURUÇ.

Sayın İbrahim Halil Bala

Sizin ve babanızın adını Conan dergisine koymakla istediğinizi yerine getirmiş olduk. Selamlar.

ALFA Yayınları

CONAN Sayı: 4 ★ Cilt: 4 ★ Genel Sayı: 90 ★ 13 Temmuz 1984
Alfa Yayıncılık ve Pazarlama Limited Şirketi adına Sahibi: M. Turgut Sağıroğlu
Genel Yayın Md: Ali Recan-Müessese ve Yazıişleri Md: Gül Feride Sağıroğlu
Yönetim yeri: Ayazpaşa, Sulakçeşme Sokak, No: 10 Taksim-İstanbul. Tel: 149 91 84
Genel Dağıtım: Hürriyet Holding A.Ş. Her hafta Cuma günleri çıkar.

"... Şunu bilin ki Prensim, kabaran okyanusların Atlantis'i ve onun görkemli kentlerini yutmasından sonra Dünyada o güne değin görülmemiş bir çağ başlamıştı. Aryas'ın oğullarının doğduğu bu çağda, Dünya üzerindeki imparatorluklar ve uygarlıklar, gökteki yıldızların mavi parıltıları kadar dağınık fakat belirgindi. İşte bu sıralarda Kimmeryalı Conan geldi. Çelik bilekli elinden kılıcını hiç bırakmayan bu kara saçlı, şahin gözlü yiğit tüm imparatorlukları sandallı ayağının altında çiğnemek istiyordu..."

— Bir Nemedya efsanesinden—

DİŞİ KORSANIN İZİNDE

Developed by the Marvel Comics Group, a division of Cadence Industries Corporation, used with permission.

DAHA ÖNCE BIR BUDALA GIBI KONUŞTUM OMBASSA!

SIZIN KAVGANIZIN BIZIMLE ILGISI OLMADIĞINI DÜŞÜNDÜM ÇÜNKÜ BIZ DENIZDE ...

...SIZ KARADA YAŞIYORSUNUZ. AMA SIZIN DÜŞMANLARINIZ BENIM KADINIMI KAÇIRDILAR.*

* EJDER SÜRÜCÜLERI

VE BENIM DE DÜŞMANIM OLDULAR.

YAPTIKLARINI ONLARA PAHALI ÖDETECEĞIM...

BIR ERKEĞIN KADINI ÇIN SAVAŞMASINDAN DAHA SOYLU BIR DAVRANIŞ OLAMAZ...

...BU KADIN BIR TANRIÇA BILE OLSA ...

FAKAT BU KAVGAYA YALNIZ GITME!

ÇOK UZAKTAN GELIYORSUN VE BALTA GIRMEMIŞ ORMANLARI TANIMAZSIN!

KIZIM AKILLICA KONUŞTU!

WATAMBILERDEN DE ADAM AL YANINA!

EJDER SÜRÜCÜLERININ YENILGISINDE KATKIMIZ OLMASINDAN GURUR DUYARIZ.

PEKI! YOL GÖSTERMELERI ÇIN BIRKAÇ ADAMINIZI ALACAĞIM.

KORSANLARIM GEMIDE BEKLERLER...

HAYIR!

NE DEDIN SEN KAWAKU?

EĞER O, ÖNE SÜRDÜĞÜ GIBI GERÇEKTEN ...

...ÖLÜM TANRIÇASI DERKETA'NIN KIZIYSA TEHLIKEDE SAYILMAZ

DEĞILSE NIÇIN BIR KADIN KAPTANA BOYUN EĞELIM?

TANRILAR ADINA! BIR HAIN BU!

BELIT'IN YIKTIĞI UZUMI KONSEYINDEN OLAN KAWAKU, BAŞINDAN BERI ONU KISKANMIŞTI...

DUR MGORA!

KAPTANIMIZIN SEVGILISI

...ONA EN İYİ YANITI VERECEKTİR.
ÇEKİL BEYAZ ADAM!
KAWAKU, BU ÖDLEKLER GİBİ SENDEN KORKMAZ!

ÖNÜMDE DİZ ÇÖK KAWAKU...
...YOKSA BİR BÖCEK GİBİ EZERİM SENİ!
BENİMLE BÖYLE KONUŞAMAZSIN!

MIZRAĞIMLA GÖĞSÜNÜ YARIP YÜREĞİNİ SÖKEBİLİRİM SENİN...
CONAN SUSTU.
AMA ÇELİK MAVİSİ SOĞUK GÖZLER...

...DÜŞMANININ MIZRAK TUTAN ELİNİ BİR AN İÇİN DONDURMUŞTU.

AMA BU BİR AN SONSUZA DEK...

SÜREBİLİRDİ

SENİ GEBERTMELİYDİM AMA
BİR DAHA DİZ ÇÖKMENİ EMREDERSEM...
BU EMRE UYACAK MISIN?

ÖYLEYSE DEMİR ATMIŞ DURAN TİGRES'E DÖN!
VE TÜM TANRILARA ŞÜKRET KI...
GEMİDE MIZRAKÇI KIYLIĞI VAR.

NYAGA! MGORA! BEN DÖNENE DEK ONLARI DİSİPLİN ALTINDA TUTABİLİR MİSİNİZ?
BELİT'E TAPTIKLARI İÇİN BU ZOR OLMAYACAK...
ZATEN ONU TANRIÇA OLARAK TANITAN BENİM...
BUNU HEP MERAK EDİYORDUM...

BİLDİĞİN BÜYÜLERLE NİÇİN KENDİNİ DEĞİL DE BELİT'İ LİDER YAPTIN?
TAHTIN ARKASINDAKİ GÜÇ OLMAYI KRAL OLMAYA YEĞLERİM.
ALTIN ŞUNU BAKALIM!
KÖTÜ KOKULU BU ŞEY DE NE?

SEN GÜÇLÜSÜN AMA BUNU İÇMEZSEN ORMAN HASTALIKLARINDAN KORUNAMAZSIN...
BİR SAVAŞ ÖNCESİNDE BUNDAN BELİT'E DE İÇİRDİM...
ŞİMDİ GİDEBİLİRSİN!...

TANRILARIMIZ SENİN YANINDA OLSUN BEYAZ SAVAŞÇI!
BEN ORMANI İYİ TANIMIYORUM.
SENİNLE GELEN ADAMLARIMIZ DA ÖLENE DEK YANINDA OLACAKLARDIR...
ÖLÜMLE KARŞILAŞACAĞIMIZ KESİN!

AMA ANLADIĞIM KADARIYLA ORMANDA YAŞAYANLAR BİRBİRLERİNİ YİYEREK VARLIKLARINI SÜRDÜRÜYORLAR.
KİMİ ÖLÜYOR KİMİ DE ÖLDÜRÜYOR...

BIRBİRİNİ İZLEYEN GÜNLER UZUN, ZORLU VE KORKUNÇ SICAKTI...
NEHİR SU AYGIRLARI VE BİNİCİSİ OLMAYAN TİMSAHLARLA DOLUYDU...

SAKİN AKAN NEHRİN ÜSTÜNDE SAYISIZ DOĞAL KÖPRÜLER VARDI...

ORMANIN BİTKİ ÖRTÜSÜ SON DERECE SIKTI...

BAZEN YOĞUN BÖCEK BULUTLARINDAN KAÇMAK İÇİN TİMSAH DOLU SULARA GİRMEK ZORUNDA KALIYORLARDI...
BÖYLE ANLARDA CONAN, KÖYDEN AYRILMADAN ÖNCE NYAGA'NIN KENDİSİNE İÇİRDİĞİ...
...SIVIYI ANIMSIYOR VE ONU İĞRENÇ BULMUYORDU ARTIK...

DİK KAYALARA İSE CONAN, DOSTLARINDAN DAHA KOLAY TIRMANIYORDU...
BU ARADA DÜŞÜNECEK ZAMAN DA BULUYORDU.

İLERLEME GECE GÜNDÜZ SÜRERKEN...
CONAN, BU YOLA ÇIKMASININ NEDENİNİ DÜŞÜNÜYORDU...

KARA KIYILARIN KORSANLAR KRALİÇESİ BELİT...
BU KADIN CONAN İÇİN, GEZGİNCİ YOLUNA ÇIKAN TÜM KADINLARDAN FARKLI BİR ANLAM TAŞIYORDU...

ANAYURDU KAMERYA'DAN ANRILDIKTAN SONRA TANIDIĞI KADINLARI DÜŞÜNDÜ...
İÇİNDE BİR NEMEDYALIYI, MIZRAKTA BİR ZINGARALIYI, KILIÇTA BİR POITANYA SÖVALYESİNİ GERİDE BIRAKAN ANCAK KALBİ KUZEY KARLARI KADAR SOĞUK OLAN HYRKANYA DOĞUMLU DİŞİ İBLİS RED SONYA...
KENDİSİNE, BİR KADININ GÖZLERİYLE GÜLÜMSEYEBİLECEĞİNİ VE DUDAKLARIYLA DÖVÜŞEBİLECEĞİNİ KANITLAYAN DÖNEK, İKİ YÜZLÜ JENNA...
MAKKALET KRALİÇESİ MELİSSANDRA... HENÜZ DOĞMAMIŞ OĞLUNA KARŞI GÖREVLERİ OLMASAYDI CONAN'IN YANINDA AT KOŞTURABİLİRDİ
CONAN'I BİR EV KEDİSİ YAPMAK İSTEYEN ZAMAN KRALİÇESİ FATIMA BİR KEDİ YERİNE BİR KURDU KOYNUNA ALDIĞINI ANLAMIŞTI...
PEŞLERİNDEKİ İNSAN VE İBLİSLERDEN BİRLİKTE KAÇTIKLARI TURANLI AMYTIS...
BU OLAĞANÜSTÜ KADINLAR CONAN'IN SAVUNMASIZ GECELERİNİ İŞGAL ETMİŞLERDİ...
DONMUŞ DEV TANRI YMIR'İN KIZI ATALI... CENNETTEN GELEN BİRER ÇİÇEK GİBİ ZEPHRA, ZHADORA...OPHIR İLE MESSAN'İYE ARASINDAKİ YÜKSEK VE MİSTİK BİR KULEDE YAŞAYAN İSİMSİZ KADIN...
UZUN YILLAR BOYUNCA TANIDIĞI KADINLARIN SAYISI ÇOKTU...
HİÇBİRİ BELİT GİBİ, TÜM BENLİĞİNE İŞLEMEMİŞ, RUHUNU ETKİLEMEMİŞTİ...
ADININ ANLAMI TANRIÇA OLAN BELİT...

BELİT'İN YÜZÜ GÖZLERİNİN ÖNÜNDE DOLAŞTIKÇA KAPKARA BİR ALEV GİBİ TÜM DİĞERLERİNİ YUTUYORDU.

BİR KADIN YAPTIĞI BU KIZI SEVİYORDU.

YOKLUĞUNDA BUNU DAHA İYİ ANLAMIŞTI...

AYNI NEHRİN YUKARILARINDAKİ BELİT'İN DÜŞÜNCELERİ DE AYNIYDI...

TA Kİ TANIDIK DÜŞMAN BİR SES ONU YİNE GERÇEĞE DÖNDÜRENE DEK...

BU KAHROLASI HAYVANLAR ÇOK YAVAŞ GİDİYORLAR.

DAHA HIZLI SÜRÜN HAYVANLARINIZI!

GECİKİRSEK AMRA'NIN LANETİNDEN KURTULAMAYIZ.

BU "AMRA" DEDİĞİN DE KİM?

ONUN ADINI ANARKEN, SANKİ ŞEYTANDAN SÖZEDER GİBİ TİTRİYORSUN.

AMA ZATEN KORKAK OLMASAYDIN ARKADAŞLARIN DÖVÜŞÜRKEN GİZLİCE SOKULUP BENİ UYKUMDA KAÇIRMAZDIN

BANA BİR MIZRAK VER DE SENİ KORUYAYIM.

ÜNNNH!

KAPA ÇENENİ KADIN!

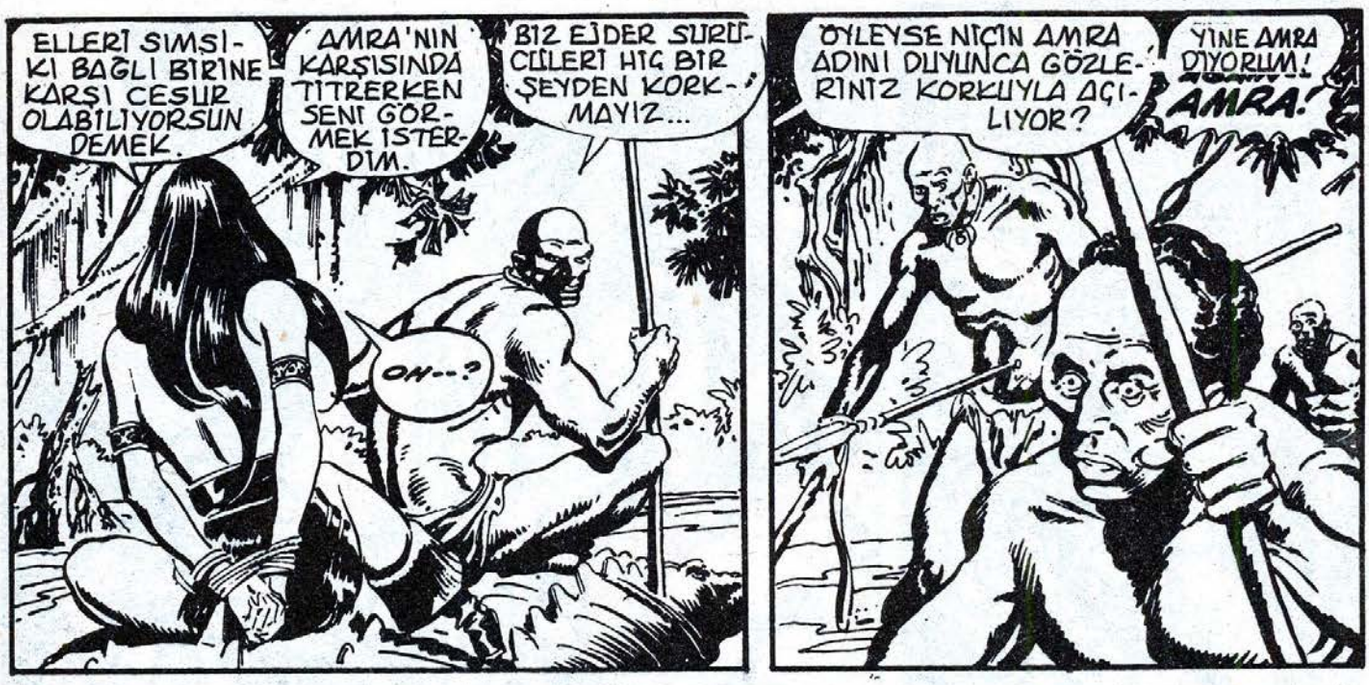
ELLERİ SIMSIKI BAĞLI BİRİNE KARŞI CESUR OLABİLİYORSUN DEMEK.
AMRA'NIN KARŞISINDA TİTRERKEN SENİ GÖRMEK İSTERDİM.
BİZ EJDER SÜRÜCÜLERİ HİÇ BİR ŞEYDEN KORKMAYIZ...
OH--?
ÖYLEYSE NİÇİN AMRA ADINI DUYUNCA GÖZLERİNİZ KORKUYLA AÇILIYOR?
YİNE AMRA DİYORUM!
AMRA!

SUS KADIN! YOKSA SENİN AMRA'YA EŞ OLACAĞINI UNUTURUM...
VE BİZE NEFİS BİR YİYECEK OLURSUN...
BİLMEDİĞİN KONULARDA BUDALA KADINLAR GİBİ KONUŞUYORSUN!
AMRA'NIN TÜM ORMANI SARSAN KÜKREMESİNİ HİÇ DUYMADIN SEN...ÇOK KORKUNÇTUR O...

"SENİN ADAMLARIN AÇ ASLANLAR TARAFINDAN KATLEDİLMEDİ...BAŞLARINDAKİ KARA ASLANIN AMRA'NIN KENDİSİ OLDUĞU SÖYLENİR..."
"SALDIRDIKLARINDA İNSANLARDAN, MIZRAKLARDAN HATTA ATEŞTEN BİLE KORKMUYORLAR..."
"BU İBLİSLERE KİM NE YAPABİLİR Kİ?"

"EN UYANIK NÖBETÇILERIMIZ BILE GECELERI, YAŞLI SAĞIR KADINLAR KADAR KOLAY AVLANIYOR..

"ONLARI BOĞAZLARINDA PARMAK IZLERI YA DA MIDELERINDE HANÇER DELIKLERIYLE BULUYORDUK...."

"BAZEN DE KÜKREMELERINI DUYMADIĞIMIZ ASLANLAR TARAFINDAN PARÇALANIYORLARDI...."

BU GÜZEL ÖYKÜ YÜREĞIMI FERAHLATTI ...

SEN BU AMRA'YI HIÇ GÖRDÜN MÜ?

UZAKTAN GÖRDÜM

SOLUK TENLI IRI YAPILI BIRI...

BU NEDENLE SENIN ONA IYI BIR ÖDÜL OLACAĞINI BIR SÜRE BIZI RAHAT BIRAKACAĞINI DÜŞÜNDÜK.

BELKI BU ILTIFATINA TEŞEKKÜR ETMELIYDIM.

AMA HOŞÇAKAL DIYORUM ...

CEHENNEMDE GÖRÜŞÜRÜZ.

DAGON ADINA! KARI KURTULMUŞ ...

DURDURUN ONU!

FAKAT ŞEF, BU KADIN ÇOK HIZLI YÜZÜYOR!

BAKIN! KIYIYA VARDI BILE ...

KIYIDA KOVALAYIN ONU ...

EĞER KADINI GÖTÜREMEZSEK ...

...AMRANIN ELINDEN ÇEKECEĞIMIZ VAR.

IZLEYIN KADINI!

WWW.ÇIZGIFORUM.COM

BELİT, GÜNEY ADALARINDA BUNA BENZER ORMANLARDA BÜYÜMÜŞTÜ...

BU BÖLGEYİ TANIMASA BİLE BİR SİS HAYALETİ GİBİ KAYBOLDU...

EĞİTİLMİŞ DEV TİMSAHLARIN ÜSTÜNDE KOLAY ZAFERLERE ALIŞMIŞ EJDER SÜRÜCÜLERİ...

SARMAŞIKLARLA DOLU ORMANDA AYNI BAŞARIYI GÖSTEREMİYORLARDI...

BU NEDENLE ELİ BOŞ DÖNDÜLER...

ŞEFLERİ KENDİNDEN BAŞKA HERKESİ SUÇLUYORDU...

BİR ATEŞ YAKIP KAMP KURDUKLARINDA KADINI ÇOKTAN UNUTMUŞ, AMRA DENEN ERKEK İBLİSİ TUZAĞA DÜŞÜRME PLANLARI YAPMAYA BAŞLAMIŞLARDI...

BÖYLECE GECEYİ YALANLAR VE SAHTE UMUTLARLA GEÇİRDİLER...

BU ARADA BELİT, ARADA BİR OMUZUNUN ÜZERİNDEN ÇEVREYİ KOLLAYARAK İLERLİYORDU...

ARTIK İZLENMEDİĞİNDEN EMİN OLDUĞUNDA NEHİRDEN İYİCE UZAKLAŞMIŞTI...

KARANLIKTA ULAŞIP GÜVENLİKTE UYUYABİLECEĞİ EN YÜKSEK TEPEYE İÇGÜDÜSEL OLARAK TIRMANDI...

ANCAK SİLAHLI BİLE OLSA ORMANLARA GÜVENİLEMEYECEĞİNİ İYİ BİLİRDİ...

ÜSTELİK SİLAHI DA YOKTU...

ANCAK BUNCA OLAYDAN SONRA UYKUDAN KAÇAMAZDI.

VE KARA KIYILARIN KORSAN KRALİÇESİ KENDİNİ DERİN BİR UYKUYA BIRAKTI...

BU ARADA EJDER SÜRÜCÜLERİ AVCIYKEN AV DURUMUNA GELDİKLERİNİ BİLMİYORLARDI.

ÇOK RAHATLAR... İZLENMEDİKLERİNDE ÇOK EMİNLER...

BU, ONLARA SOKULMAMI KOLAYLAŞTIRIR...

ASLINDA BOĞAZINI KESEBİLECEĞİM BİR NÖBETÇİ BIRAKMALARINI YEĞLERDİM...

ORMANDA YENİ OLMASINA RAĞMEN KIMMERYALI BİR DAĞ PANTERİ KADAR SESSİZDİ... KOKUSUNU TİMSAHLARA ULAŞTIRACAK RÜZGAR DA YOKTU...

KAMPIN ÇEVRESİNİ DOLAŞARAK NYAGA'NIN VERDİĞİ ŞİŞEDEKİ TOZU İNCE BİR ŞERİT OLARAK DÖKTÜ...

VE KARANLIK GECE ÖYLESİNE AYDINLANDI KI DOLUNAY BİLE KAYBOLDU.

ATEŞTEN DAHA ÇOK KORKAN TİMSAHLAR HEM ADAMLARI HEM BİRBİRLERİNİ EZİYORLARDI...

NEHRE PEK AZI ULAŞABİLDİ...

YİNE DE YANGININ ORTASINI OK YAĞMURUNA TUTTULAR...

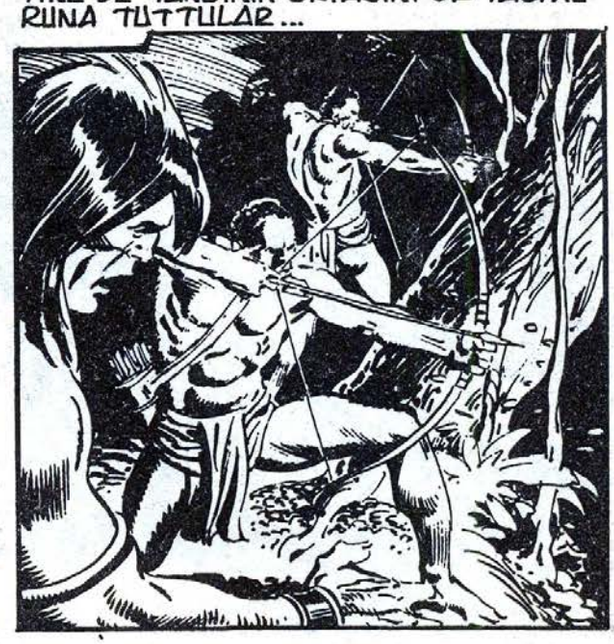

AYNI ANDA BIRKAÇ FERSAH ÖTEDE DÜNYA İLE PARLAK AY ARASINDA İRİ BİR GÖLGE BELİRDİ...

VE ÇEVRESİNDEKİ TÜM BEYAZLIKLARA ZIT DURAN KIVRILMIŞ BİR BEYAZLIĞA YÖNELDİ.

DEV KANATLAR, UYUYANIN YÜZÜNE HAFİF BİR RÜZGAR SAVURARAK SESSİZCE ÇIRPIYORLARDI...

BELİT SOĞUK VE SERT BİR CİSMİN DOKUNUŞUYLA BİRDEN UYANDI...

İSHTAR ADINA!

VE KORKUNÇ YARATIĞI GÖRDÜ...

BİR AĞAÇ KÖKÜNE YAŞAMI İÇİN SIMSIKI SARILDI...

ууууу..!

AMA DEV BÖCEK, KOLUNU OMUZUNDAN ÇIKARACAKMIŞ GİBİ ÇEKİYORDU.

SONRA UFAK, KARANLIK AĞZINDAN SICAK VE ILIK BİR SIVI TÜKÜRDÜ...

BİRÇOK HAYVANA YAPTIĞI GİBİ KIZI DA SIMSIKI SARDI...

AMA AV OLARAK SEÇTİĞİ KÜÇÜK VE KORKAK BİR HAYVAN DEĞİLDİ...

KORSANLAR KRALİÇESİ BELİT'Dİ...

DARBENİN GÜCÜ KIZIN AĞIRLIĞIYLA DA BİRLEŞİNCE DEV BÖCEK YERE ÇAKILDI...

FAKAT TUHAF KAVGA SÜRÜYORDU...

BÖCEĞİN ÇENESİ KAÇINILMAZ BİR BİÇİMDE YAVAŞ YAVAŞ YAKLAŞIYORDU...

SONRA BİRDEN HİÇ UYARI OLMAKSIZIN...

KANATLAR SANKİ HIZLA GİDEN YAŞAMI DURDURMAK İÇİN ÇIRPINIYORLARDI...

BÖCEĞİN GÖLGESİ, ARKASINDAKİ KURTARICIYI GİZLEYEMEZ OLDUĞUNDA...

GELECEK BÖLÜM: ASLANLARIN LORDU

kent

Nefisss!

SÜTLÜ ÇİKOLATALI BİSKÜVİLİ
BAR

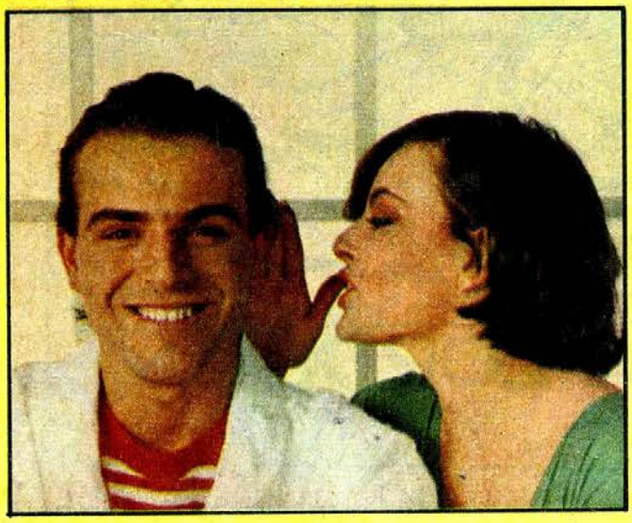

Sibil 147 33 62

CONAN

İlkel Çağların Yenilmez Savaşçısı

ASLANLARIN LORDU

SAYI: 5-50 LİRA

POSTA KUTUSU

Aşağıda isimleri yazılı okurlarımızın Posta Çeki siparişleriyle istedikleri yayınlar adreslerine postalanmıştır. Gösterdikleri ilgiye teşekkür ederiz.

Oğuz Karadeniz—ISTANBUL, Özcan Keskin—ISTANBUL, Hüber Haçanyan—ISTANBUL, Mahmut Küçüknyıldızz—İZMİR, Vefik Tilki—İZMİR, Muzaffer Umut—EMİRALEM, Nihat İdil—ANKARA, Hakkı Yıldırım—ISTANBUL, Mustafa Karadağ—ISTANBUL, Ali Gök—ISTANBUL, Salan Kalaya—ZONGULDAK, Feyzi Deniz— ISTANBUL, Mehmet Akyol—İZMİR, Faruk Diş—ISTANBUL, Erdoğan Akgürbüz—ANKARA, Mehmet Hayırlı—TRABZON, Hüseyin Öksüzoğulları— KIBRIS, Mehmet Gür—SİNOP, M.Ali Ersözlü—İNEBOLU, Kemal Ünsal—ANAMUR, Erol Karakaya—DİYARAKIR, Ömer Çalışkan— ANKARA, M. Ertan Şerbetçi—ANKARA, Ömer Özsunar—ADIYAMAN, Ahmet Atasir—ISTANBUL, Betül Ertürk—ISTANBUL, Çelik Çakan— ANKARA, Yalçın Gültunca—ANKARA, Hakan Gedikli—ADAPAZARI, Kaan Aktan—ISTANBUL, Reyhan Güneş—ISTANBUL, Aslan Yardım— MERSİN, Mehmet Ertü—ISTANBUL, Yücel Şenol—ISTANBUL, Emrah Büyükakgün—ESKİŞEHİR, Tolga Beydeş—KONYA, Süayip Ür—SAKARYA, Ali Irkkan—KAYSERİ, Zafer Aktaslı— ISTANBUL, Selim Kara—TRABZON, Tolga Karayusufpaşa—ISTANBUL, Umut Kiner—ISTANBUL, Aymez Erzi—İZMİR, Meray Erzi—İZMİR, Hakan Demir—ANKARA, Mehmet Kantacı—DİYARBAKIR, Abdülmenef Şeb—SUUDİA ARABİA, Meliha Keskin—GAZİANTEP, Yaşar Bumin—BAYINDIR, Ozan Süarık—ISTANBUL, Tuğba Okçuoğlu—ANKARA, Fatih Alacan—MANİSA, Celâl Tek—ISTANBUL, Aslan Yardım—MERSİN, Halil Yükseloğlu—GAZİANTEP, Murat Aygen—ISTANBUL, Selçuk Karayel—ISTANBUL, Turgut Yıldızok—İZMİR, Barkın Yazıcı—ZONGULDAK, Okan Diköz—ISTANBUL, Suat Karadağ-ELAZIĞ, Yıldız Güleş—KASTAMONU, Bülent Özgezer—KÜTAHYA, Cüneyt Türkyılmaz—PAZAR, Ari Altaras—ISTANBUL, Ramazan Erkut—ADIYAMAN, Atalay Polat—KARS, Cemil Koç—İZMİR, Aldemir Dindar—ANTALYA, Seyal Şeker—İZMİR, Ertan Ergen—MALATYA, Targan Akalın—SAKARYA, Afşin YaveriANTALYA, Bilge Kolbaşı—ISTANBUL, Özcan Sandıkçı—ISTANBUL, Kaya Ademoğulları—ISTANBUL, Levent Öztürk—ANTALYA, Mustafa Tofur—HATAY, Bülent Özadem—GAZİANTEP, T.C. Önder—İZMİR, A. Vahap Baytekin—DIYARAKIR, Ali Rıza Erdem—DENİZLİ, Mehmet Akar—ISTANBUL, İsmail Kılıç—AMASYA, Kadir Özcan—BOLU, Cenksi Taygal—ISTANBUL, Barkın Yazıcıoğlu—ZONGULDAK, Mete İkiz—ISTANBUL, Bora Bilgin—ISTANBUL, H. Baysal Kemerizoğlu—ISTANBUL.

Sayın Ali Recan Ağabey;

Ben 82-83 döneminde liseyi bitirdim. 1966 doğumluyum. Üniversite sınavına 2. defa girmeye hazırlanıyorum. Fakat benim en büyük arzum ressam olmak ve resimden hayatımı kazanmak. Resim yapmayı çok seviyorum.

Bu konuda size daha önce göndermiş olduğum bir mektuba verdiğiniz cevap beni çok umutlandırdı ve bahtiyâr etti. Cevabınızda aynen: "Amatör ve yetenekli bir gencin profesyonel kapak çizeri olabilmesi için, parasal çıkar aramadan uzunca bir süre pratik yapması gerekir. Bu da, büyük ustaların çalışmalarını kopya etmekle başlar. İlk yapacağınız çalışmaların hemen kapak olmasını istememeniz koşuluyla göndereceğiniz resimlerinizi inceleyebilir, görüş ve tavsiyelerimizi bildirebiliriz."

Ben de bu sözlerinizden cesaret alarak size bir renkli çalışmamı gönderiyorum. Herkes hata yapabilir. Mühim olan bu hataları en aza indirmek. Benim de hatam varsa ve tecrübeli birressam olarak bu konuda beni aydınlatırsanız çok memnun olurum. Yardım ederseniz çok sevinirim. Yayın hayatınızda başarılar dilerim.

Saygılarımla.

Hüseyin Arabacı
6112 Sok. No: 13
DEDEBAŞI—KARŞIYAKA
İZMİR

Sayın Hüseyin Arabacı

Gönderdiğiniz renkli çalışma gelecek için umut verici. Eksiklerinize gelince: Kullandığınız sulu boya çok kalitesiz ve ilkokullar için üretilen cinsten. Guvaj denen tüp boyalardan kullanın. Fırça kullanma ve renkleri kaynaştırma yönteminiz iyi. Fakat resminize genelde hakim olan solgunluktan kurtulmanız gerekiyor. Conan'ın kalkan tutan sol kolundaki gibi anatomi hatalarından da kaçınmalısınız. Daha önce de önerdiğimiz gibi, ustaların yapıtlarını kopya etmeye devam edin. Başarılar.

ALFA Yayınları

CONAN Sayı: 5 ★ Cilt: 4 ★ Genel Sayı: 91 ★ 20 Temmuz 1984
Alfa Yayıncılık ve Pazarlama Limited Şirketi adına Sahibi: M. Turgut Sağıroğlu
Genel Yayın Md: Ali Recan-Müessese ve Yazışleri Md: Gül Feride Sağıroğlu
Yönetim yeri: Ayazpaşa, Sulakçeşme Sokak, No: 10 Taksim-İstanbul. Tel: 149 91 84

"... Şunu bilin ki Prensim, kabaran okyanusların Atlantis'i ve onun görkemli kentlerini yutmasından sonra Dünyada o güne değin görülmemiş bir çağ başlamıştı. Aryas'ın oğullarının doğduğu bu çağda, Dünya üzerindeki imparatorluklar ve uygarlıklar, gökteki yıldızların mavi parıltıları kadar dağınık fakat belirgindi. İşte bu sıralarda Kimmeryalı Conan geldi. Çelik bilekli elinden kılıcını hiç bırakmayan bu kara saçlı, şahin gözlü yiğit tüm imparatorlukları sandallı ayağının altında çiğnemek istiyordu..."

— Bir Nemedya efsanesinden—

ASLANLARIN LORDU

Developed by the Marvel Comics Group, a division of Cadence Industries Corporation, used with permission.
Copyright©1984 Alla Ray Kuykendall. All rights reserved.
Bu dizinin, Türkiye'de ve Türkçe konuşulan ülkelerde kitap ve dergi olarak yayın hakkı,
Kesim Ajans aracılığıyla Alfa Yayıncılık ve Pazarlama Ltd. Şti.ne verilmiştir.

CONAN, UZUN PENÇELİ AYILAR VE DAĞ PANTERLERİYLE DOLU KUZEY ÜLKELERİNDEN GELMİŞTİ.

AMA O DA EN AZ YANINDAKİ VATAMBİ SAVAŞÇILARI KADAR BU ÇILGIN HAYVANIN ÖZELLİKLERİNİ DUYMUŞTU...

AĞAÇLARA TIRMANIN!

CONAN, SONUCU BİR ŞEY KAZANDIRMAYACAK SAVAŞLARA BOŞU BOŞUNA GİRMEZ.

AĞAÇLAR ALTINDA BİRAZ BEKLER...

SNOR SNOR

SONRA YORULUP YOLUNA GİDER...

NİÇİN KILICINI ATMIYORSUN ONA?

SENİ ATMADIĞIMA ŞÜKRET!

EJDER SÜRÜCÜLERİNİ BİZE SALDIRTTIĞINI UNUTMADIM

BELİT'İ KAÇIRDIĞINIZI DA *

* EJDER SÜRÜCÜLERİ ADLI BÖLÜM

BELİT'İ BULMAM İÇİN YARDIM EDECEKSİN BANA!

DOMUZ BAŞKA BİR AĞACI KOKLUYOR.

AV BULAMADIĞINA SIKILACAK.

SONRA BİZİ BELİT'İN KAÇIRILDIĞI YERE GÖTÜRÜRSÜN...

SENİ BİR YERE GÖTÜRMEYECEĞİM...!

ÇÜNKÜ BURADA ÖLECEKSİN!

UNNNH...!

BEN DE KAÇACAĞIM...
TÜTSAĞI YERE ATLARKEN CONAN SAĞLAM BİR SARMAŞIĞI YAKALAMIŞTI...

BÖYLECE BİR ZAMANLAR BÖLGEYE DEHŞET SAÇAN EJDER SÜRÜCÜLERİNİN...
...ŞEFİ TİNDAGA YABAN DOMUZU İLE KARŞI KARŞIYA KALIVERDİ...
GRONK
TANRILAR AŞKINA!
HAAYIIIRR!

BIÇAKLA VURAYIM MI BU APTALI?
HAYIR ANAKI.
BIÇAĞINI BANA AT!

KADINIMI BULMAK İÇİN BU KÖPEĞİ KURTARMALIYIM...

YOKSA ÖLÜMÜNÜ ZEVKLE İZLERDİM.
DAGON AŞKINA YARDIM EDİN!

BÖYLECE
BIÇAK DOMUZUN GENİŞ ENSESİNDE DERİN BİR YARA AÇTI AMA ÖMÜRLÜĞE ULAŞAMADI...

BİR DAHA
BİR DAHA
CONAN'IN BIÇAĞI ARALIKSIZ İNİYORDU...

FAKAT BU VURUŞLARIN HIÇBIRI KALIN DERİYİ AŞIP CAN ALICI ORGANLARA ULAŞAMIYORDU.
VE HAYVAN CONAN'I SÜRÜKLEYEREK KOŞUYORDU

CONAN'IN BAŞI YOLUNA ÇIKAN BİR AĞAÇ GÖVDESİNE HIZLA ÇARPTI...
ARRRR
...VE BIÇAĞI ELİNDEN DÜŞTÜ...

YABAN DOMUZU, İRİ CÜSSESİNDEN UMULMAYACAK BİR ÇEVİKLİKLE DÖNDÜ...
CONAN FAZLA ZAMANININ KALMADIĞINI BİLİYORDU.

BİRDEN YAKININDA DÜŞÜRDÜĞÜ KILICINI GÖRDÜ.
CROM ADINA!

CONAN, DOMUZUN GÜRÜLTÜSÜNDEN KENDİ SESİNİ DUYAMAMIŞTI...
PARILDAYAN KILICINA SIÇRADI...
...VE SAPINI YAKALADI...

SONRA CANAVAR DOMUZU KARŞILAMAK ÜZERE AYAĞA KALKTI.
CONAN KILICINI DOĞRULTUP BEKLEDİ...
GEL BAKALIM KAZMA DİŞLİ!

GEL DE YEMEĞİNİ

...YE...

...PİS DOMUZ!
KEEE

ÖLDÜRDÜN ONU BEYAZ ADAM!
SEN ÇOK GÜÇLÜSÜN VE TANRIÇA BELİT'E LAYIKSIN...
NİÇİN ADINI BİZE SÖYLEMİYORSUN?
BEN ÇOK UZAKLARDAN GELDİM.
ADIM SİZE BİR ŞEY İFADE ETMEZ.

ZATEN KADINIMI BULMADAN HİÇ BİR İŞME LAYIK DEĞİLİM
EJDER SÜRÜCÜLERİ ONU ASLANLARIN KRALI DEDİKLERİ AMRA'YA GÖTÜRÜYORLAR.
YA BU ARADA VAHŞİ ORMAN CANINI ALDIYSA?
O ZAMAN YAŞAMIM BOYUNCA ADSIZ DOLAŞIRIM...

AZ SONRA YBRLİLER ARKADAŞLARININ CESEDİNİ DENİZ KIYISINDAKİ KÖYE TAŞIDILAR.
İNDEGA'YI ÖNLERİNE KATAN CONAN VE DİĞERLERİ BELİT'İ ARAMAK ÜZERE YOLA ÇIKTILAR...
BELİT, VATAMBİ KÖYÜNDEN EJDER SÜRÜCÜLERİ TARAFINDAN KAÇIRILMIŞTI...

...VE DAHA SONRA ONLARIN ELLERİNDEN KURTULUP ORMANDA YAZGISIYLA BAŞBAŞA KALMIŞTI...

AMRA!

BEN AMRA!

DEMEK BENİ DEV BÖCEKTEN KURTARAN EJDER SÜRÜCÜLERİNİN...

...BENİ TESLİM ETMEK İSTEDİKLERİ İBLİS...

FAKAT YANINDAKİ SİYAH ASLAN...

EJDER SÜRÜCÜLERİ SENİN ÖYLE BİR CANAVARA DÖNÜŞEBİLDİĞİNİ SÖYLEDİLER.

RR RR

ONLAR APTALDIRLAR.

BANA İSTEDİKLERİMİ GETİRDİKLERİ İÇİN NEHİRDE EGEMENLİKLERİNE İZİN VERİYORUM...

BU GECE BANA SENİ GETİRDİLER...

NASIL BULABİLDİN BENİ?

BENİ İZLEMİŞ OLMALISIN.

AMA NİÇİN?

SEN KİMSİN?

ŞİMDİ KONUŞACAK ZAMANIMIZ YOK...

ASLANLARIN İNİNE GİDECEĞİZ...

ORADA AMRA'NIN KADINI OLACAKSIN VE ORMANI BİRLİKTE YÖNETECEĞİZ.

SENİ İBLİS!
VATAMBİ KÖYÜNE GİDEN YOLU GÖSTER BANA!
RR

RRRR
BELİT NAZLI VE KORKAK BİR KÖYLÜ OLMADIĞINDAN SALDIRAN ASLAN KARŞISINDA BİLE HAYKIRMADI...
SHULO! HAYIR!
BUNA RAĞMEN AMRA'NIN ELLERİYLE HAYVANIN YELESİNE YAPIŞMASINA ŞAŞIRMIŞTI...

DAHA SONRA ADAMIN ASLANA KÜKREYEREK YANIT VERMESİNDEN DEHŞETE DÜŞTÜ...
KÜKREMESİ ASLANDAN FARKSIZDI.
RARR
RRRR

DEV KEDİ EFENDİSİNE İTAAT EDİP DÖNDÜ...
GİT SHULO!
GİT! AMRA EMREDİYOR!
BANA KARŞI ÇIKTIĞINI DÜŞÜNMÜŞ OLMALI

SENİ İSTEMEDİĞİMİ O BİLE ANLADI DEMEK...
APTALCA KONUŞACAK ZAMAN YOK...
GÜN BATMADAN ASLANLAR İNİNDE OLMALIYIZ...

CEHENNEME KADAR YOLUN VAR...
OHHHH--!
AMRA ÇOK GÜÇLÜYDÜ.

"BELKİ DE CONAN KADAR GÜÇLÜ" DİYE DÜŞÜNMEKTEN KENDİNİ ALAMADI BELİT...

BÖYLE BİR DURUMDA SERT KORSAN BELİT OLMAKTANSA UYSAL BİR KADIN OLMANIN YARARLILIĞINI NYAGA'NIN VERDİĞİ DERSLERDEN ÖĞRENMİŞTİ...

BABAM AKILONYA DENEN BIR ÜLKEDENDİ.
AKILONYA MI? KUZEYIN EN BÜYÜK ÜLKESİ...
BENİM İÇİN KÜLLENMİŞ ANILARDAN BAŞKA ANLAMI YOK.

AMA YETERİNCE DERİN ANILAR BUNLAR... AT ÜSTÜNDE UZUN BIR YOLCULUKTAN SONRA
...GECEYARISI DENIZE AÇILMIŞTIK. YANIMIZDA BAŞKALARI DA VARDI...
O ZAMANLAR BEN ÇOCUKTUM.

BABAMI FAZLA ANIMSAMIYORUM AMA KENDI ÜLKESINDE BIR KRALDI...
VE DÜŞMANLARINDAN KURTULMAK İÇIN GÜNEYE YELKEN AÇMIŞTI...

TAYFALAR KORSANLARLA SAVAŞIRKEN BIRI BANA SAKLANMAMI SÖYLEDI.
BU KANA SUSAMIŞ KORSANLAR, BARACHA ADALARININ YERLILERIYDI.
HEPSI DENIZE DÖKÜLDÜ AMA BIZIM TAYFALARDAN SAĞ KALANLAR TEKNEYLE BAŞA ÇIKMAK İÇIN AZDI...

DEHŞETI BUNCA YILDIR AKLIMDAN ÇIKMAYAN FIRTINA PATLADIĞINDA...

YALNIZCA BABAM VE BEN KURTULDUK. GEMIDEN KALAN BIR PARÇAYA TUTUNMUŞ SOĞUKTAN TITRIYORDUK.

BABAM GÜÇLÜ BİR ADAM OLDUĞUNDAN KIYIYA SAĞ OLARAK ÇIKTIK...
ORADA BUNU BAŞARAMAYANLARIN CESETLERİNİ GÖRDÜM...

KUZEYE DOĞRU İLERLEDİK...
BABAM BİR KENT VE GEMİ BULMAYI UMUYORDU...

ANCAK KARA DERİLİ VAHŞİLER ELİNDEN ÖLÜMÜNÜ BULDU...

BENİ BİLEMEDİĞİM BİR SONA DOĞRU YOLA ÇIKARDILAR...
BU SAVAŞÇILAR OVADA YAŞAYAN ASLANLARA TAPIYORLARDI...

BİRDEN YOLLARINA BİR ASLAN YAVRUSU ÇIKTI...
ASLAN YAVRUSU ÖLDÜRMEK ONLAR İÇİN ASLAN CESARETİNE KAVUŞMAK DEMEKMİŞ...

BÖYLECE O YAVRU ASLANI ACIMASIZCA ÖLDÜRDÜLER...
BU YAVRUNUN SÜRÜDEN AYRILMIŞ VE YALNIZ OLDUĞUNU SANMIŞLAR

OYSA ORMANDA AVA ÇIKAN ASLAN SÜRÜSÜ YAKINDAYMIŞ...
YAVRU ASLANIN ÇIĞLIKLARI ÜZERİNE KOŞUP GELDİLER...
VE ZENCİ SAVAŞÇILARIN TÜMÜNÜ PARÇALADILAR...

BEN DE ÖLEBİLİRDİM AMA YAVRUSUNU YİTİREN DİŞİ ASLAN...
ÖLDÜRÜLEN YAVRUSUNUN YERİNE...
...KOYABİLECEĞİ BİR ŞEY ARIYORDU VE BULDU DA...

BÖYLECE DİŞİ ASLANIN KARA DERİLİ DİĞER YAVRUSUYLA BİRLİKTE YAŞAMAYA BAŞLADIM...
ONA YERLİ DİLİNDE SİYAH ANLAMINA GELEN SHOLO ADINI VERDİM.

YILLAR SONRA BÜYÜMEME RAĞMEN ASLAN GİBİ YAŞIYORDUM...
KARA YELELİ SHOLO DA HEP YANIMDAYDI...
EJDER SÜRÜCÜLERİ BENİM BİR ASLAN ADAM OLDUĞUMU DÜŞÜNDÜLER...

DAHA ÖNCE ASLANLARIN HİÇ GİTMEDİĞİ YERLERİ DOLAŞTIK...
VE ASLANA TAPANLARIN ÇOK ÖNCEDEN KURUP SONRA TERKETTİKLERİ BİR KENT BULDUK...

KABİLEDEN SAĞ KALANLARI ORAYA GETİRİP EMRİM ALTINA ALDIM...
BANA EN BÜYÜK ASLAN ANLAMINA GELEN "AMRA" DİYORLARDI...
KARŞI ÇIKAN ASLANLARA YEM OLUYORDU.

ASLANLARIN İNİ OLAĞANÜSTÜ BİR YERDİ VE DOKUNULMAMIŞ BİR HAZİNE VARDI...
ÇOCUKLUK GÜNLERİMİN BİLGİLERİYLE ÇOK DEĞERLİ OLDUĞUNUN FARKINDAYDIM...
AMA BENİM İÇİN BİR ANLAMI YOKTU.

ÜZERİNDE HİÇ KİMSENİN OKUYAMAYACAĞI YAZILAR OLAN MEZAR GİBİ BİR DUVAR VARDI.
BURADA BİR SIR OLDUĞUNU HİSSEDİYORDUM...
BELKİ SEN BU SIRRI BENİM İÇİN ÇÖZERSİN.

EJDER SÜRÜCÜLERİ ASLANLARI İSTLERİNE SALMAMAM İÇİN BANA BİR ÇOK KADIN ARMAĞAN ETTİLER AMA SON KADINIM SEN OLACAKSIN...

KABİLENİN SON ADAMLARI KAÇIP GİTTİĞİ YA DA ÖLDÜĞÜ İÇİN BURADA KADINLARLA YAŞIYORUM...

FAKAT ŞİMDİYE DEK...

HTG KENDİ BEYAZ IRKIMDAN BİR KADINIM OLMAMIŞTI...BU YÜZDEN...

...SEN BAŞ KADINIM OLACAKSIN!

BENİ BU KAHROLASI YERE GETİRDİĞİNE PİŞMAN OLACAKSIN...

BEN KARA KIYILARIN KRALİÇESİ BELİT'İM.

VE ORMAN KABİLELERİNİN TANRIÇASIYIM.

BELİT DENEN TANRIÇADAN SÖZEDİLDİĞİNİ DUYMUŞTUM AMA...

ASLAN AMRAYA BİR TANRIÇADAN DAHA İYİ EŞ OLABİLİR Mİ?

YAŞAMIN BOYUNCA BENİM KADINIM OLACAKSIN!

GÜN DOĞARKEN ORAYA BİR KAÇ FERSAH UZAKTA...

KAHROLASI SICAK. ŞİMDİ DENİZDE OLMAYI ÇOK İSTERDİM...

DURUN! BİR SES DUYDUM!

BEN BİR ŞEY DUYMADIM...

İŞTE BU SES...

BENİM AYAK SESLERİM!

KAÇIYOR KAHROLASI...

SICAK ORMAN DİKKATİMİ DAĞITTI.

ŞİMDİ HAKLARIM ONU...

DUR! ÖLDÜRME ONU!

BIZ BECERİKLİ VATAMBİLER EJDER SÜRÜCÜLERİNE BENZEMEYİZ...
ONU YALNIZCA YARALADIM. ÖLDÜRMEDİM.

TEŞEKKÜR EDERİM ANAKI!
KALK AYAĞA TINDAGA! ÖLMEDİĞİNİ BİLİYORUM...

CROM!!

YILAN!
ONU SOKTU VE ZEHİRLEDİ.
GEBER KAHROLASI!

BU LANETLİ TOPRAKLARDA ÖLÜM KOL GEZİYOR ANAKI!
HER AĞAÇ DİBİNDE VE HER SARMAŞIKDA ÖLÜM VAR.
KUZEY ÜLKELERİNE DÖNMEYİ ÇOK İSTERDİM.

BU SÜRÜNGEN YİNE DE BİZE İYİLİK ETTİ.
GECE GÜNDÜZ DEMEDEN BELİT'İN İZİNİ ARAMALIYIZ.
CESEDİ ÇAKALLARA YEM OLUR.

"NEREYE KAÇIRILMIŞ OLURSA OLSUN..."
DENİZE BAK KADIN!
TEKNENDEN BAKTIĞINDA GÖREMEYECEĞİN ŞU MANZARAYA BİR BAK!

ASLANLARIN İNİ !

SÜTUNLARIN ÜSTÜNDEKİ BU ASLAN HEYKELİ DE NEDİR ?

YERLİLER TAPTIKLARI ASLANI SEMBOLLEŞTİRMEK İÇİN YAPMIŞLAR.

GEL BENİMLE HAZİNE BÖLÜMÜ AŞAĞIDA...

AZ SONRA ESKİ KENTİN YIKIK DUVARLARINDAKİ BİR YARIĞIN ÖNÜNDE...

İKİ NÖBETÇİ ASLAN, EFENDİLERİNİN YANINDAKİ KADINDAN HUSUSUZLANDILAR.

İKİ ASLANIN KÜKREMESİNİ DAHA DEHŞETLİ BİR KÜKREME SUSTURUNCA BELİT'İN YİNE KANI DONDU.

İKİ ASLAN YOLDAN ÇEKİLİNCE AMRA, BELİT VE SİYAH YELELİ ASLAN KENTE GİRDİLER...

İŞTE BURADA!

SANA DAHA SÖZETTİĞİM HAZİNE ODAM.

TÜM TANRILAR ADINA!

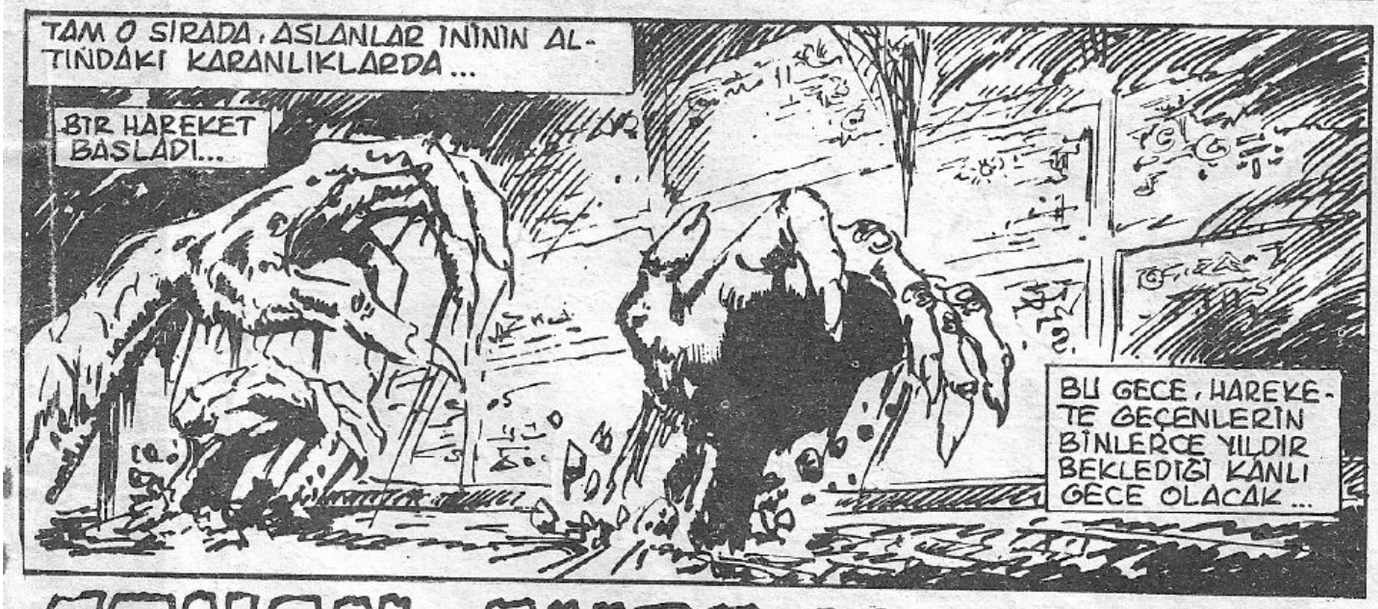

CONAN AMRA'YA KARŞI

kent

Nefisss!

SÜTLÜ ÇİKOLATALI BİSKÜVİLİ
BAR

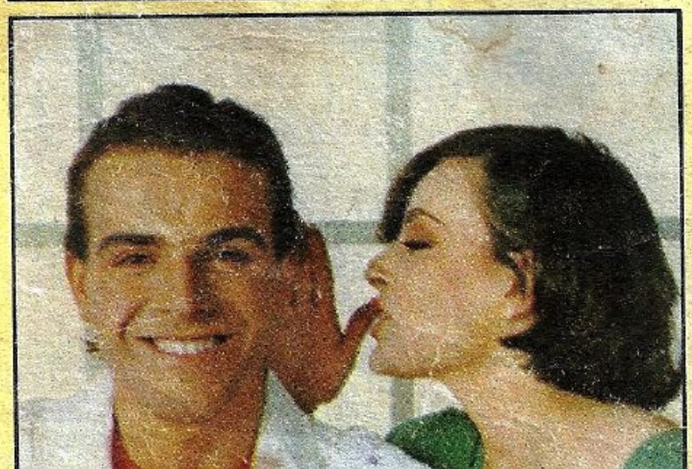

CONAN

İlkel Çağların Yenilmez Savaşçısı

POSTA KUTUSU

Necmi Aydoğan—İSTANBUL, Hikmet Çakmak—İSTANBUL, Yıldıray Uzar—ANKARA, Özcan Sandıkçı—İSTANBUL, Hüseyin Kavuklu— ÇAYCUMA, Serhan Güngör—ANKARA, Alican Ülküseven— LAPSEKİ, Cemal Yıldırım—AĞRI, Ali Rıza Erdem—ACIPAYAM, Bülent Işlak—ÇORUM, Koral Bircan—ZONGULDAK, Afşin Dinçer— ÇANAKKALE, Abdulvahap Baytekin—DİYARBAKIR, Şükrü Saygınsoy—RİZE, Zafer Vural— İSTANBUL, Hedya Çiçek—ANKARA, Hikmet Çakmak—İSTANBUL, Kemal Yıldırım—İSTANBUL, Nihat İdil—ANKARA, Ufuk Bayraktar- AYDIN, Murat Dağlık—İSTANBUL—Hüseyin Arabacı— İZMİR, A. Osman Beyhan-İSTANBUL, Zafer Kalemoğlu—ANKARA.

Yukarıda isimleri yazılı okurlarımızın mektuplarını aldık. Yayınlarımızı hazırlarken bu mektuplardaki övgü, eleştiri ve önerileri gözönüne alacağız. Yayınlarımıza gösterilen ilgiye teşekkür ederiz.

Aşağıda isimleri yazılı okurlarımızın gönderdikleri Conan resimlerini aldık ve "Sizin Gönderdikleriniz" köşemizde yayınlanmak üzere sıraya koyduk.

Aytekin Üstündağ—TARSUS, Ferhan Filiz—SUSURLUK, Dindar Barlas—EDİRNE, Ekrem Çalışkan—İSTANBUL, İlyas Acer—MERSİN, Turgay Kaynak— TRABZON, İsmail Hiçden—MERSİN, Necmettin Çanak—K. MARAŞ, Levent Güven Önüt—MERSİN, Kemal Sertkaya—İSTANBUL, Mehmet Ali Aydın—İSTANBUL, Azmi Levent Öztan—ANKARA, Yaşar Akgün—KOCAELİ, Celal Abbas Yıldız—İSTANBUL, Nejat Çuhadaroğlu—İSTANBUL, Bünyamin Bayram—DOĞANŞEHİR, Muherrem Ayın—SUNGURLU, Emrah Sert—MERSİN, Necdet Babuz—İSTANBUL, Hasan Alınca—IĞDIR, Hüseyin Borakırcı—İZMİR, Göksel Paçova-İSTANBUL, Hakan Yeten—SAMSUN, Hüseyin Arabacı—İZMİR.

Sayın Alfa Yayınları yetkilileri,

Bende 1983 yılı Conan dergilerinden fazla seriler var. Haftalık sayıları 60 liradan, Tam Maceralı Cep Dizisini 100 liradan, Aylık Albümleri 120 liradan satmayı düşünüyorum. İlgilenen Conan okurlarının adresime yazmalarını rica ederim.

Reyhan Güneş
Ebulula Cad. No. 21
1. Levent, İSTANBUL

Sayın Reyhan Güneş,

İlgilenen okurların size yazmaları için adresinizi yayınladık. Selamlar.

Sayın Ali Recan,

Öncelikle size ve Alfa çalışanlarına selam ederim. Karikatürümün barajı aşması ve yayınlanması beni çok mutlu etti. Ayrıca Conan'a 10 sayılık abone hakkı kazanmam ve dergilerin düzenli gelmesi de beni mutlu eden başka bir olay. Ayrıca Yüzbaşı Volkan Türkiye'de sevdiğim iki çizgi romandan biridir. Yzb. Volkan Avrupa düzeyinde bir çizgi roman. Bu çizgi romana lütfen yeni maceralar çizin, çocuklarımızı, gençlerimizi Amerikan kahramanlarının istilasından kurtarın. Hepinize çalışmalarınızda başarılar dilerim.

Özgür Ateş
2. ÇEK İşhanı Kat: 3 No: 92
ADAPAZARI

sayın Özgür Ateş

Yayınlarımıza gösterdiğiniz yakın ilgiye teşekkür ederiz.

Sevgili Ali RECAN

Türkiye'mizde yayınlanan çizgi romanları arasında bir Türk Ressamının çizdiği Yüzbaşı VOLKAN, gerek konuları gerekse çizgileriyle gerçekten gurur duyulacak nitelikte. Önce Yüzbaşı VOLKAN'ın yaratıcısı olduğunuz için sizi kutlarım.

CONAN Dergisini yayınlamanız öylesine şehaser bir eseri Türkiye'ye getirmenizde ayrı bir başarı. Çıktığı günden beri olmasada daha sonradan CONAN dergisini takip etmeğe başladım. Iğdır'lıyım. Doğunun en ucra köşesi olmasına rağmen CONAN buraya kadar ulaştı.

SAYGILAR BAŞARILAR

Hasan ALINCA

Ordu Cad. Çıkmaz Sok.
No: 139
IĞDIR/KARS

CONAN Sayı: 6 ★ Cilt: 4 ★Genel Sayı: 92 ★ 27 Temmuz 1984
Alfa Yayıncılık ve Pazarlama Limited Şirketi adına Sahibi: M. Turgut Sağıroğlu

"... Şunu bilin ki Prensim, kabaran okyanusların Atlantis'i ve onun görkemli kentlerini yutmasından sonra Dünyada o güne değin görülmemiş bir çağ başlamıştı. Aryas'ın oğullarının doğduğu bu çağda, Dünya üzerindeki imparatorluklar ve uygarlıklar, gökteki yıldızların mavi parıltıları kadar dağınık fakat belirgindi. İşte bu sıralarda Kimmeryalı Conan geldi. Çelik bilekli elinden kılıcını hiç bırakmayan bu kara saçlı, şahin gözlü yiğit tüm imparatorlukları sandallı ayağının altında çiğnemek istiyordu..."

— Bir Nemedya efsanesinden—

CONAN, AMRA'YA KARŞI

Developed by the Marvel Comics Group, a division of Cadence Industries Corporation, used with permission.
Copyright©1984 Alla Ray Kuykendall. All rights reserved.
Bu dizinin, Türkiye'de ve Türkçe konuşulan ülkelerde kitap ve dergi olarak yayın hakkı, Kesim Ajans aracılığıyla Alfa Yayıncılık ve Pazarlama Ltd. Şti.ne verilmiştir.

BELKİ DE BARBAR RUHUNUN DERİNLİKLERİNDE, ASLANLAR-LA DOLAŞAN BİRİYLE DÖVÜŞÜN NASIL OLACAĞINA İLİŞKİN BİR MERAK KIRINTISI VARDI...

ÇÜNKÜ UZAKTAN VE DERİNDEN, ASLANLAR ARASINDA VAHŞİLEŞMİŞ AMRA'NIN AŞK ŞARKILARI DUYULUYORDU...

SEN ARTIK AMRA'NINSIN! EŞIN SENI ALMAYA GELIRSE ÖLECEK.
DEMEK SUSTUN ARTIK.
DIŞI KORSANIN SUSMASININ BIR NEDENI VARDI.

AMRA FARKINDA DEĞILDI AMA BAĞLARINI ÇÖZMEK IÇIN ÇOK UĞRAŞAN BELIT'IN BILEKLERINDEN BIR DAMLA KAN DAMLADI.

BU DA DOLUNAYIN ALTINDAKI GENÇ ASLANLARDAN BIRINI ÇILDIRTMAYA YETMIŞTI...
RRARR

RRAARR
AMRA'NIN KÜKREMESI ASLANINKINDEN VAHŞIYDI.
ATLAMASI DA DAHA HIZLI...

BIR ADAMIN, BIR ASLANDAN GÜÇLÜ OLDUĞUNU SÖYLEYENLER YA SARHOŞ YA DA YALANCIDIRLAR...
GRARH
ANCAK AMRA BU HAYVANLARI ÇOCUKLUĞUNDAN BERI TANIRDI...

NE YAPABILECEKLERINI BILIRDI...
KENDI BIÇAĞINI DERINE SAPLARKEN...
ASLANIN PENÇELERINDEN KORUNUYORDU.

...VE BIÇAK...
RNK!
...ÖYLESINE HIZLI INIYORDU KI, BELIT'IN ŞAHIN GÖZLERI BILE IZLEYEMIYORDU.
SONUNDA AZGIN ASLAN INILTIY-

...VE ASLANLAR LORDUNUN KÜKREMESİ BİR KEZ DAHA ÇEVREYİ SARDI...

BU KÜKREME, YIRTICI HAYVANLARIN KENDİLERİNDEN BİLE KORKUNÇTU.

VE İNSANLIKLA İLGİSİ YOKTU...

SONRA O AN GEÇTİ VE BİR KEZ DAHA İNSAN OLDU...

BİR AN İÇİN...

ANLADIN MI KADIN?

SENİ BENDEN KİMSENİN NİÇİN ALAMAYACAĞINI ANLADIN MI?

BEN AMRA!

AMRA!!

BURADA KRAL BENİM!

BELİT KONUŞMADI.

O BİLE, KUZEYLİ BARBAR SEVGİLİSİNİN BU YARI HAYVAN ADAMLA BAŞA ÇIKABİLECEĞİNDEN KUŞKULUYDU...

VATAMBİLER, TÜM SAVAŞÇI EĞİTİMİ GÖRENLER GİBİ, GECENİN İÇİNDE SESSİZCE İLERLEYEREK YIKIK KENTE HIZLA YAKLAŞIYORLARDI...

BİR DAĞ PANTERİ SESSİZLİĞİYLE İLERLEYEN AŞIK YÜZLÜ LİDERLERİ HİÇ DURAKSAMADAN GENİŞ AÇIKLIĞI GEÇTİ...

...VE UZUN YELELİ ÖLÜMLE BURUN BURUNA GELDİ...

CROM!

GR RR RR

ASLAN, KENTİN GİRİŞİNİ KORUMAK İÇİN AMRA'NIN EMRİYLE ORADAYDI...

AMA BU ADAM ŞİMDİYE DEK PARÇALADIĞI ADAMLARDAN BİRİ DEĞİLDİ...

KRRR

BU, KİMMERYALI CONAN DI...

VE HAVADAN GELEN YA DA YERİN DİBİNDEN ÇIKAN BİRÇOK İBLİSLE DÖVÜŞMÜŞTÜ.

ATIK VE GÜÇLÜ BİR KILIÇ DARBESİNE YETECEK ZAMANI VARDI...

KESİN BİR DARBE...

İKİ TANE OLMADIKLARI İÇİN ŞANSLIYIZ...

ÖYLE OLSAYDI YEM OLURDUN!

YİNE DE UMDUĞUMDAN GÜÇLÜ BİR SAVAŞCISIN!

AMA AMRA O HAYVANI YALNIZCA BİR BIÇAKLA HAKLARDI.

YİNE DE BELKİ ÖCÜMÜ ALABİLİRSİN...

ÖCÜNÜN CANI CEHENNEME! BEN KADINIM İÇİN GELDİM.

ONU ALMAN İÇİN

AMRA'YI ÖLDÜRMEN GEREKİR.

AYNI ANDA ASLANLI MİHRAPDA...

DUYDUN MU SHOLO? ASLANLAR İNİNE BİR YABANCI GİRMİŞ...

KAAR

İSTER HAYVAN OLSUN İSTER İNSAN... NEE?

AMRA!

NEDİR BU İŞHTAR ADINA!

KADININ AYAĞI ALTINDAKİ TAŞ ÇÖKTÜ...

GITTI!
AMA NEREYE? KIM CÜRET EDER BUNA?
ASLAN ADAMIN SORUSU DUDAKLARINDA DONDU...

AŞAĞIDAKI YOĞUN KARANLIKTAN, TUHAF BİR SÜRÜ YUKARI TIRMANIYORDU...
ASLAN TANRI!

AMRA BIÇAĞINI ÇEKTİ VE
...DÖRT KOLLU İBLİSLERE SALDIRDI.
ONLARIN DA ET VE KANDAN OLDUĞUNU ÖĞRENİNCE SEVİNMİŞTİ...

ANCAK ÖLÜMLÜ BİLE OLSALAR EN YOĞUN ORMANIN AĞAÇLARI KADAR ÇOKTULAR...
ÜSTELİK BİNLERCE YILLIK UYKUDA İNSAN ETİNE SUSAMIŞLARDI...

KOCA KARA ASLANIN PENÇELERİNDEN BİLE KORKMUYORLARDI...
ASLANLAR DA, KOYU RENKLİ YARATIKLARLA BOĞUŞURKEN BASİT BİR MANTIK YÜRÜTEBİLİYORLARDI...
ISIRILABİLEN BİR ŞEY ÖLDÜRÜLEBİLİRDİ DE...

AMRA KENDİNİ KURTARABİLMİŞTİ...
SHOLO VE DİĞER ASLANLAR!
SEÇTİĞİ EŞİNİ KURTARMA YOLUNDAKİ KARDEŞİNİZİ İZLEYİN!

AZ İLERİDE...
BU GÜRÜLTÜLER NEDİR?
BUNLAR, ÇAĞLAR SÜREN UYKULARINDAN UYANDIRDIKLARIM OLMALI!
GERİ DÖNELİM! KORKUYORUM...

BELİT'İ ALMADAN DÖNMEYECEĞİZ!
NE TARAFA?
Ş-ŞEY... BURADAN

BU GEÇİT, ASLANLI MİHRABIN ALTINA ÇIKAR...
SAKIN YALAN SÖYLEME!
FAKAT BU TUHAF SESLER...

ÇÖZÜLEN YARATIKLAR! AEEEEEE--!
CROM ADINA!

YARATIKLAR SESSİZDİ...
ZATEN YOĞUN KARANLIKTA GEÇEN YÜZYILLARDAN SONRA KONUŞACAK BİR ŞEYLERİ OLAMAZDI...

YALNIZCA PENÇE GİBİ ELLERİ VE KESKİN DİŞLERİ KONUŞUYORDU...

VE ONLARA, HİRKANYA ÇELİĞİNDEN YAPILMIŞ KESKİN BİR KILIÇ YANIT VERİYORDU...
ÇEKİLİN GERİYE İBLİSLER!
ONUN KADININI ALABİLİRSİNİZ AMA BENİ ARADIĞIMA GÖTÜRMEDEN ÖNCE DEĞİL... O ZAMANA DEK...
YA YOL VERİN YA GEBERİN!

VE GEBERDİLER... ÇÜNKÜ DÖRT KOLLULARIN KÜÇÜK BİR BÖLÜMÜYDÜ BU...

ANCAK GÖLGELİ YUVALARINA YALNIZ DÖNMEDİLER...

VATAMBİLER UZAKTAKİ KÖYLERİNE DÖNEBİLİRLERSE YİTİRDİKLERİ KARDEŞLERİ İÇİN ÇOK GÖZYAŞI DÖKECEKLERDİ.

AMA ŞİMDİLİK...

GİDELİM ...

İSKELETLER! EFENDİN ÇOK KÖTÜ VE HAİNMİŞ MAKEDA...

KİŞİ ACIMASIZ OLMADIKÇA İNSANLARIN YÜREKLERİNE KORKU SALAMAZ. BU ADAMLAR BİR HİÇTİ.

AMA SENİ DE ORMANDA ÖLMEYE GÖNDERDİ.

SEN DE ÖCALMAK İÇİN O CÜCE İBLİSLERİ ÜZERİNE SALDIN...

KENDİSİ, CÜCE İBLİSLERDEN SÖZ EDİNCE CONAN SESSİZLEŞTİ...

ÇEVREDE VE AYAKLARININ ALTINDA DAHA BİRÇOKLARININ OLDUĞUNU BİLİYORDU...

BİR AN İÇİN ÖMRÜ BOYUNCA DÖVÜŞTÜĞÜ TÜM ÇAĞDIŞI TUHAF YARATIKLARI DÜŞÜNDÜ... ACABA ONLARIN KAÇINI TOPRAK ANA KENDİSİ DOĞURMUŞTU...

...VE TOPRAKTA YATIP UYUMAKTA OLAN DÜŞLENEMEZ DEHŞETLER OLABİLECEĞİNİ DÜŞÜNÜNCE BARBAR AKLI KORKUYLA DOLDU...

BİR ÇIĞLIK, CONAN'IN DÜŞÜNCELERİNİ BİRDEN PARÇALAYIVERDİ...

AIEEE

BÊLİT!

NERE-DESİN KADIN?

CONAN! BURADAYIM CONAN!

İSHTAR ADINA! ÇABUK OL!

BU KARANLIKLARDAN DÖNÜŞ ASLA OLAMAZDI...

EĞER İKİ ADAM, KENDİLERİNE ÖZGÜ VAHŞİ YÖNTEMLERİYLE, SEVDİKLERİ KADINI KURTARMAK İÇİN HIZLA ORAYA KOŞMASALARDI...

HİÇKİMSENİN, HATTA NEMEDYALI TARİHÇİLERİN BİLE KESİN BİLEMEYECEĞİ BİR ŞEY VARDI...

ACABA KANA SUSAMIŞ BARBARIN KILICI MI...

YOKSA ASLANLAR LORDUNUN KESKİN HANÇERİ Mİ DAHA ÖLDÜRÜCÜYDÜ?

ÖNEMLİ OLAN HER İKİSİNİN DE BİR TEK SÖZ BİLE ETMEKSİZİN ŞEKİLSİZ İBLİSLERİ DOĞRAMALARIYDI...
SONUNDA SIRTSIRTA DÖVÜŞÜR DURUMA GELDİKLERİNDE HER İKİSİDE DİĞERİNİN VARLIĞININ FARKINDAYDI.
YANAN İHTİRASLARINI O ANIN TELASINDA İÇLERİNE GÖMMÜŞLERDİ.

BU İKİ DEVİN, UĞRUNDA SAVAŞTIKLARI, HİBORYALI ÜRKEK BİR KADIN DEĞİLDİ.
KARA KIYILARIN TAÇSIZ KRALİÇESİ BELİT'Dİ...

BÖYLE BİR KADIN İPLERİNİ KESECEK KESKİN BİR TAŞ PARÇASI BULDUMU...

...KENDİ BAŞININ ÇARESİNE BAKARDI.

ASLANLAR LORDUNUN KENDİSİNE BİR MAL GİBİ DAVRANMASINA ÇOK İÇERLEMİŞTİ...
AMA BUNU DAHA SONRA DÜŞÜNEBİLİRDİ...

ARTIK TUHAF YARATIKLARIN DÖVÜŞMELERİ GEREKEN ÜÇ SAVAŞÇI VARDI...
ÇÜNKÜ BU KADIN DA BİR ERKEK GİBİ DÖVÜŞÜYORDU...

EŞDER SÜRÜCÜLERİNİN PEŞİNDEN BURAYA KADAR GELMİŞ OLAN VATAMBİLER

ŞİMDİ MIZRAKLARINI İBLİSLERE KARŞI KULLANIYORLARDI...

SONUNDA KARANLIKTAN GELENLER YENİLGİYİ KABULLENDİLER...

...VE YİNE SESSİZCE KARANLIK DELİKLERİNE KAÇTILAR...

BU DERSTEN SONRA BİR DAHA KOLAY KOLAY DÖNEMEZLERDİ.

ANCAK ARKALARINDA BİR KURBAN BIRAKMIŞLARDI...

MAKEDA ÖLMÜŞ. BU KADIN SENİ SEVİYORDU ASLANLAR LORDU AMRA!

BENİM İÇİN BİR HİÇTİ O...

HİÇ KİMSE BIKTIĞI EŞİYLE YAŞAYAMAZ

ARTIK BANA AİT OLAN KADINLA ARAMIZDAN ÇEKİL DAĞ ADAMI!

BEN KİMSEYE AİT DEĞİLİM AMA BU ADAM BENİM SEÇTİĞİM EŞİMDİR...

SENİNLE BİR DÜŞMANLIĞIM YOK AMRA.

KORKUNÇ BİR DÜŞMANA KARŞI YANYANA DÖVÜŞEN SAVAŞÇILAR GİBİ BARIŞ İÇİNDE AYRILALIM

HAYIR! O KADIN BENİMDİR. ÖLDÜRMEK ZORUNDA BİLE KALSAM.

O ZAMAN YA SEN YA BEN ÖLECEĞİZ.

BENİM BARBARIM DA VAHŞİDİR AMA O ASLAN...

YAŞAMIM BOYUNCA ÇOK ASLAN ÖLDÜRDÜM.

VER BIÇAĞINI ANAKI! BÖYLECE EŞİT OLURUZ...

BURADA ONU KORUYACAK ASLANLARI YOK...

BAKALIM ONLARSIZ NASIL DÖVÜŞECEK?
BENİM İÇİN DÖVÜŞECEK HAYVANLARA GEREK DUYMAM... YILLAR BOYU AMRA ADI BU BÖLGEDE EFSANELEŞTİ...
ÖLMEDEN ÖNCE ÖĞRENECEĞİN SON ŞEY BUNUN NEDENİ

...OLACAKTIR...
TÜM ATAKLIĞINA RAĞMEN ASLAN ADAM, İNSAN DÜŞMANA PEK ALIŞIK DEĞİLDİ.

HELE CONAN GİBİSİNE...

YİNE DE, DÜŞMANININ O GÜNE DEK GÖRDÜKLERİNDEN FARKLI OLDUĞUNU HEMEN KAVRADI...

AMRA AYAĞA FIRLARKEN, BELİT, CONAN'IN KAZANMASI İÇİN DUA EDİYORDU...
ASLANLAR LORDUNUN KORKUNÇ KÜKREMESİ...
...DAĞ PANTERLERİNİN HOMURTUSUYLA YANITLANINCA, BELİT HANGİSİNİN HAYVANLAR ARASINDA BÜYÜDÜĞÜNÜ BİR AN İÇİN ANIMSAYAMADI.
...VE HİÇ BİR ŞEY DÜŞÜNEMEZ OLDU...
RARR!
ARRRR

TIPKI ZAMAN ÖNCESİNİN DAĞLARI GİBİ ÇARPIŞTILAR. BİLEĞE KARŞI BİLEK, RUHA KARŞI RUH...

VAHŞİ GÖZLERİ KARŞILAŞTIĞINDA İKİ ÖFKELİ ADAM BİRBİRLERİNİ TAM TANIDILAR...
İKİSİ DE BU GERÇEK SINAV ANINA HAZIRLANMAK İÇİN ERKEK DOĞDUKLARINI BİLİYORLARDI...

ASLANLAR LORDUNUN BIÇAK TUTAN ELİ YAVAŞ YAVAŞ HEDEFİNE DOĞRU YAKLAŞMAYA BAŞLAMIŞTI.
YAVAŞ YAVAŞ...

HEDEFİYLE ARASINDA KILPAYI KALAN BIÇAK ÇELİK GİBİ BİR İRADEYLE KARŞILAŞTI...

BARBAR, SANKİ GİZLİ KUYULARDAN GELEN BİR GÜCÜ TOPLAYARAK O ELİ YAVAŞ YAVAŞ GERİ İTTİ...

SONUNDA İKİ ADAM AKİLONYALI USTALARIN HEYKELLERİ GİBİ KALA-KALDILAR...
YA DA CONAN'IN DOĞDUĞU KUZEY DAĞLARINDAKİ BUZULLARDA DONMUŞ İKİZ KARDEŞ GİBİYDİLER...

SONRA BIR ASLAN ÇEVIKLIĞIYLE...
...AMRA BU HAREKETSIZLIĞI BOZDU...

IKI ADAM DA SOĞUK TAŞ ZEMINE DÜŞTÜLER...
VE BOĞUŞMA HIZLANDI...

YATAMBILER VE SAVAŞÇI KADIN...
HANÇERLERIN PIRILTISINI IZLIYORLARDI...
GERÇEK ERKEKLER ARASINDAKI BU SAVAŞTA ONLARIN YAPABILECEĞI BIR ŞEY YOKTU.

ONLAR KARANLIKTA GÖREMIYORLARDI AMA CONAN'IN GÖZLERI MAVI ÖFKE ALEVLERI SAÇARKEN...

...HOMURDANMAKTA OLAN AMRA VAHŞI SALYALAR AKITIYORDU...

SONRA BIRDENBIRE ASLANLAR LORDUNUN ELI HANÇERINI GERI ÇEKTI...
CONAN'IN GEVŞEYEN ELI GERI DÜŞMÜŞTÜ.

BIR TRAMPET SESI BILE BÖYLE KESIN OLAMAZDI...
DÖVÜŞ SON BULMUŞTU.
CONAN--?

GÖZLERİ İRİLEŞMİŞ AMRA, SAVURAMADIĞI HANÇERİYLE HAFİFÇE YANA DÖNDÜ...

...VE SAĞ KALAN ELİN İTİŞİYLE YIĞILIP KALDI...
CONAN! ISHTAR'A ŞÜKÜR!
KARANLIK SALON SAĞ KALAN İKİ VATAMBİNİN ZAFER ÇIĞLIKLARIYLA ÇINLADI...
ANAKI! OTARI! SUSUN!

ÖLDÜRDÜĞÜM GERÇEK VE KAHRAMAN BİR SAVAŞÇIYDI. BAŞKA ZAMAN KARŞILAŞSAYDIK DOST OLABİLİRDİK...
BEN YALNIZCA ÖLENİN SEN OLMADIĞINA SEVİNDİM.
KURTULDUK SEVGİLİ BARBARIM!

ÜSTELİK BURASI HAZİNE DOLU... ISHTAR ADINA!
YER SARSILIYOR!
TAPINAK ÜSTÜMÜZE KAPANACAK SANKI!

KAÇIN KAHROLASILAR!
KAÇIN!

YIKILAN TAPINAKTAN DIŞARI DÖRT KURT GİBİ KAÇTILAR...
GEÇTİKLERİ ESKİ KAPI HEMEN ARKALARINDAN ÇÖKTÜ.

ORMANIN SERT KOŞULLARINA YÜZYILLARCA DAYANAN KENTTE SANKI ZAMANIN YIPRATICILIĞI HIZLANIVERMİŞTİ...

SONUNDA TAŞ ÜSTÜNDE TAŞ KALMADI...

ÖNDERSİZ KALAN ASLANLAR, KENDİLERİNİ BEKLEYEN ORMANIN GÜVENLİĞİNE GİDİYORLARDI...

ORADA NELER OLDU CONAN?

O TUHAF YARATIKLARIN YER YÜZÜNE ÇIKMAK İÇİN KAZDIKLARI YERLER KENTİN TEMELLERİNİ ZAYIFLATMIŞ OLMALI...

TANRIÇA! BEYAZ DERİLİ! BAKIN!

KARA ASLAN!

KAÇMANIN TEHLİKELİ OLACAĞINI BİLEN BARBAR ÖNE ÇIKTI...

YIRTICI HAYVAN HIÇ SES ÇIKARMADAN YAKLAŞIYORDU...

GERİ ÇEKİL! KADIN!

KILICIM ORADA GÖMÜLÜ KALDI. HANÇERİM DE ONU ÖLDÜRMEYE YETMEYEBİLİR...

AMA ÖLMEDEN ÖNCE ONUN KANINI DA EFENDİSİNİNKİ GİBİ BU HANÇERE BULAYACAĞIM.

GELECEK BÖLÜMÜ TÜYÜ YILANIN İPUÇLARI
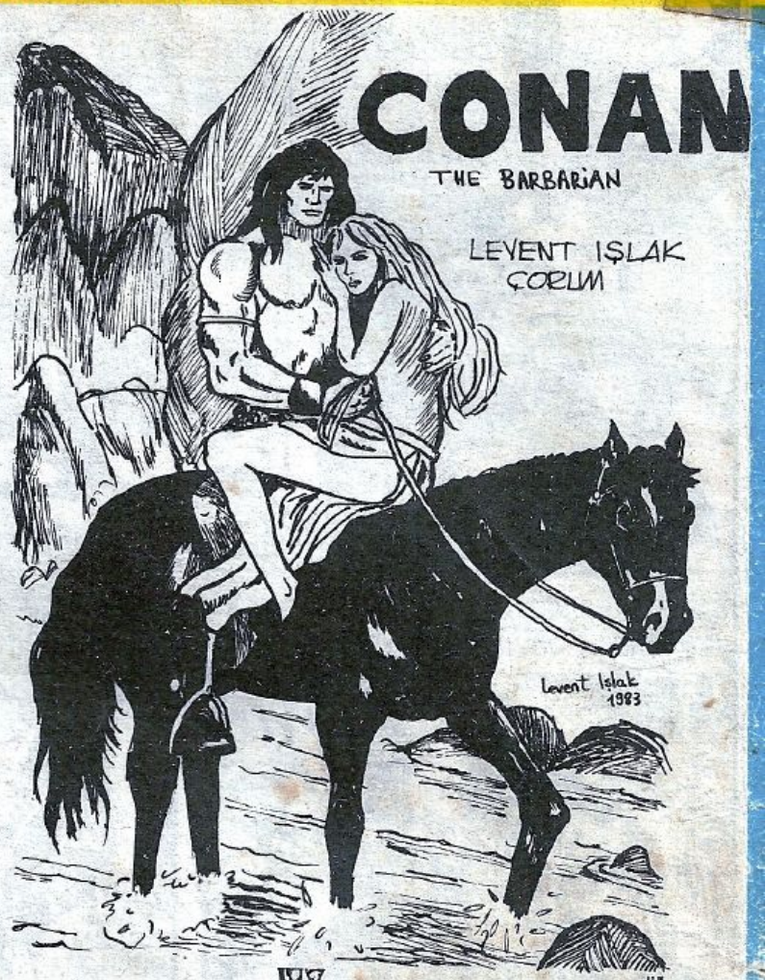
Sizin Gönderdikleriniz